Coldwell Banker Mediadomus
Via Alessandro Manzoni, 3 - 28922 Verbania
P.IVA e C.F.: 02088890039
Tel.: (+39) 0323 556148

3 locali in Vendita a Verbania – Zona: Trobaso

Via Giuseppe De Notaris, Verbano-Cusio-Ossola, 28923 (VB)

180.000€

Informazioni di contatto

Coldwell Banker Mediadomus

Coldwell Banker Mediadomus

Telefono: (+39) 0323 556148
Email: verbania.md@cbitaly.it

Descrizione

Verbania Trobaso (VB) , in comoda posizione e a pochi passi dal centro di Verbania, proponiamo in vendita un trilocale di circa 90 mq completamente ristrutturato, pronto per essere abitato. L’immobile, oggetto di una recente ristrutturazione nel 2023, si presenta in perfette condizioni ed è così composto: ingresso da balconcino di proprietà, disimpegno, cucina, soggiorno, zona notte con due camere e un bagno finestrato. Il riscaldamento è autonomo con caldaia a condensazione. Completano la proprietà un comodo garage con annesso locale lavanderia/ripostiglio e una corte terrazzata privata per cene e pranzi all’aperto. Possibilità di avere parte dell’arredamento.

Dettagli

ID proprietà: CBI205-3258-17	Superficie: 90.00 m²
Locali: 3	Bagni: 1
Classe Energetica: D	Camere da letto: 2

Caratteristiche dell'immobile

Stato di Conservazione: Ristrutturato	Superficie: 90.00 m²
Locali: 3	Camere da letto: 2
Bagni: 1	Cucina: Semiabitabile
Balconi: Presente	Doccia: Si
Box: Singolo	Terrazzo: Presente

Nelle Vicinanze

- Palestre
- Centri Benessere
- Campi da Calcio
- Complessi Sportivi
- Campi da Tennis
- Piste Ciclabili
- Parchi Giochi
- Trasporti Pubblici
- Asilo
- Scuole Elementari
- Scuole Medie
- Scuole Superiori
- Bar
- Uffici postali
- Uffici comunali
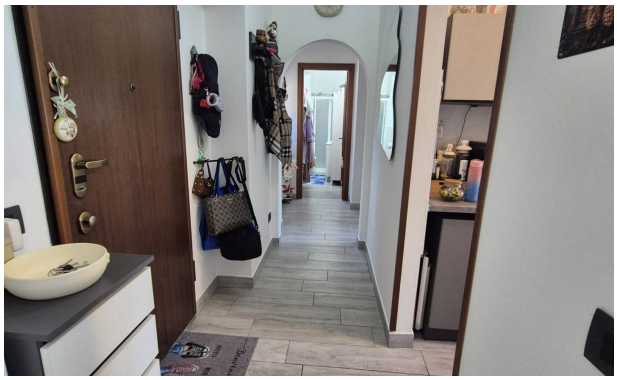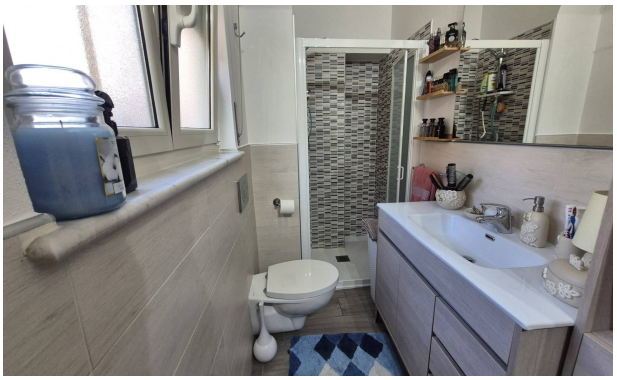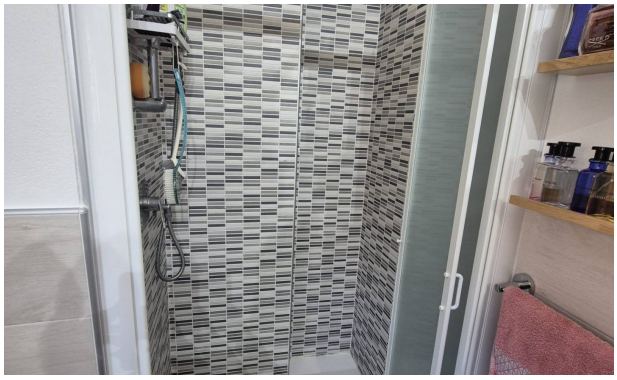
Immagini