Coldwell Banker Mediadomus
Via Alessandro Manzoni, 3 - 28922 Verbania
P.IVA e C.F.: 02088890039
Tel.: (+39) 0323 556148

Casa semi indipendente in Vendita a Verbania – Zona: Intra centro

piazza fabbri, Verbano-Cusio-Ossola, 28921 (VB)

500.000€

Informazioni di contatto

Coldwell Banker Mediadomus

Coldwell Banker Mediadomus

Telefono: (+39) 0323 556148
Email: verbania.md@cbitaly.it

Descrizione

Nel vivace centro di Intra, a un soffio da ogni comodità, ti presentiamo una **magnifica casa semi indipendente su due piani**, con box doppio e giardino,. dotata di **ascensore privato**, per muoversi liberamente tra i piani, garantendo **zero barriere architettoniche** e un'accessibilità senza precedenti.
Al **piano terra**, ti aspetta un'ampia **zona open space**, un ambiente versatile pronto a trasformarsi in base alle tue esigenze: un accogliente soggiorno per i tuoi momenti di relax o, all'occorrenza, tre comode camere da letto. Salendo al **piano superiore**, troverai una luminosa **zona giorno** che si apre su una **terrazza privata**, l'ideale per goderti la colazione al sole o serate in compagnia. Sempre al primo piano, una **camera da letto padronale con cabina armadio** ti offre un rifugio privato e funzionale. La proprietà è completata da **due bagni**, comodamente distribuiti su entrambi i livelli.
All'esterno, un **piccolo appezzamento di terreno** ti invita a creare il tuo angolo verde personale, completa la proprieta **due box auto** in corpo staccato, all'interno dello spazio comune.
Situata in una **zona soleggiata e incredibilmente tranquilla**, e con la comodità di avere tutti i servizi di Intra letteralmente a portata di mano.
Completa la proprietà una cantina e un locale lavanderia.
Ottime rifiniture, possibilità di avere l'arredamento .

Dettagli

ID proprietà: CBI205-3258-12	Superficie: 165.00 m²
Locali: 6	Bagni: 2
Classe Energetica: B	Camere da letto: 2

Caratteristiche dell'immobile

- Stato di Conservazione: Ottimo
- Stato Attuale: Libero al rogito
- Superficie: 165.00 m²
- Locali: 6
- Camere da letto: 2
- Bagni: 2
- Cucina: A vista
- Posizione: Centrale
- Balconi: Presente
- Doccia: Si
- Box: Doppio
- Giardino: Privato,
- Cassetta di Sicurezza: Si

Nelle Vicinanze

- Palestre
- Centri Benessere
- Campi da Calcio
- Complessi Sportivi
- Campi da Tennis
- Piste Ciclabili
- Parchi Giochi
- Trasporti Pubblici
- Asilo
- Scuole Elementari
- Scuole Medie
- Scuole Superiori
- Bar
- Uffici postali
- Centri commerciali
- Uffici comunali
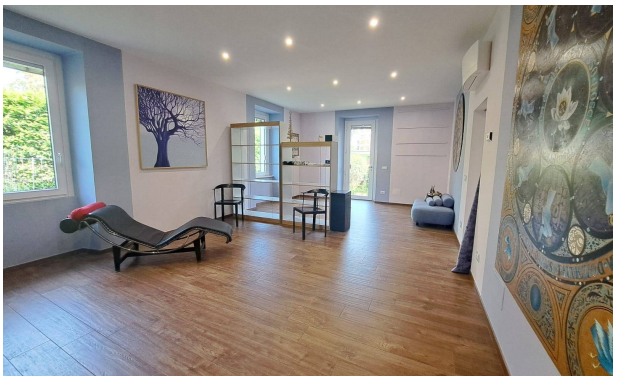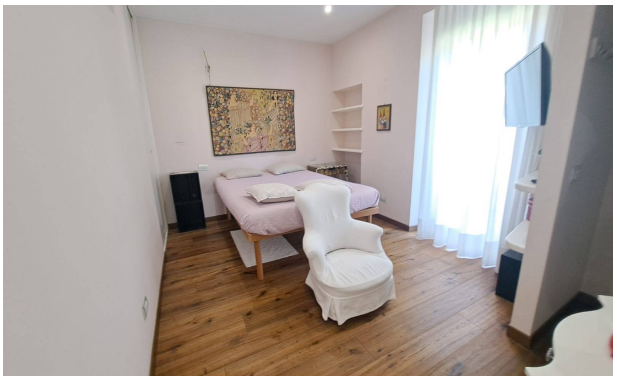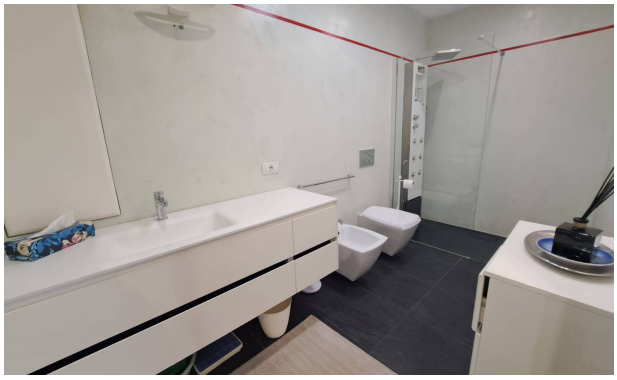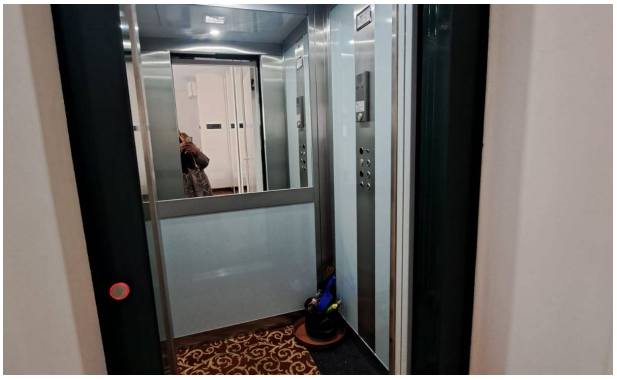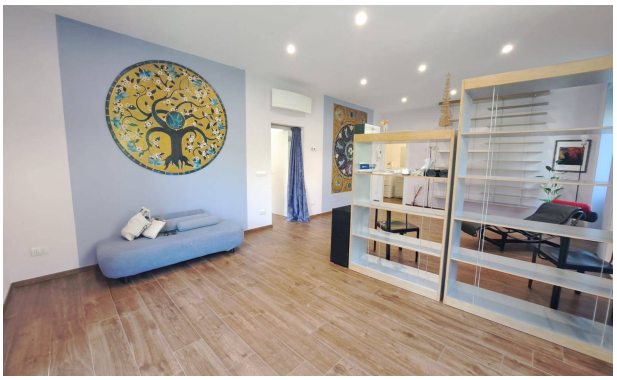
Immagini