Coldwell Banker Roda Real Estate
Via F.lli Cairoli 21 - 22100 Como
P.IVA e C.F.: 06350180961
Tel.: +39 031 265388

Appartamento in Vendita a Como – Zona: Città Murata

VIA INDIPENDENZA, Como, 22100 (CO)

850.000€

Informazioni di contatto

Coldwell Banker Roda Real Estate
Pozzi Valentina

Email: roda@cbitaly.it

Descrizione

Appartamento con terrazzo, ascensore e comfort moderni
In Via Indipendenza a Como, proponiamo in vendita un elegante appartamento situato al primo piano servito da ascensore, ideale per chi cerca comfort, praticità e spazi ben distribuiti.
L'immobile è composto da ampio e luminoso soggiorno, cucina funzionale, 2 camere da letto, un bagno e uno splendido terrazzo.
L'appartamento è dotato di:
Riscaldamento a pavimento
Aria condizionata
Ascensore
Ottima distribuzione degli spazi interni
La posizione è strategica, comoda per raggiungere il centro città e vicina a tutti i principali servizi, scuole, negozi e mezzi pubblici.
Un'opportunità da non perdere
La soluzione ideale per famiglie, giovani coppie o per chi desidera vivere in un contesto confortevole e ben collegato.

Dettagli

ID proprietà: CBI202-3160-18	Superficie: 100.00 m²
Locali: 4	Bagni: 1
Classe Energetica: A1 EP glnr: 67.80 kwh/m²	Camere da letto: 2

Caratteristiche dell'immobile

Stato di Conservazione: Ristrutturato	Stato Attuale: Libero al rogito
Superficie: 100.00 m²	Locali: 4
Camere da letto: 2	Bagni: 1
Ascensore: 1	Terrazzo: Presente

Nelle Vicinanze

- Centri Benessere
- Parchi Giochi
- Stazione Ferroviaria
- Trasporti Pubblici
- Asilo
- Scuole Elementari
- Scuole Medie
- Scuole Superiori
- Bar
- Uffici postali
- Centri commerciali
- Uffici comunali
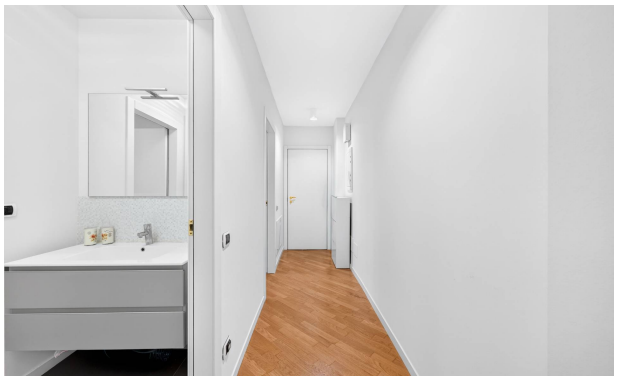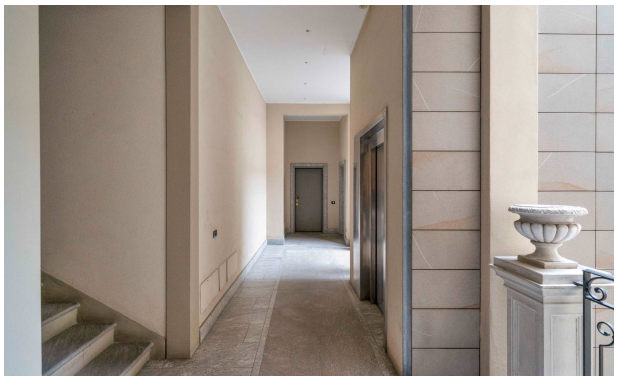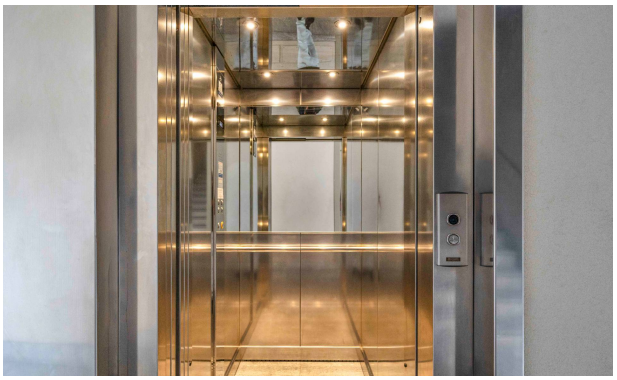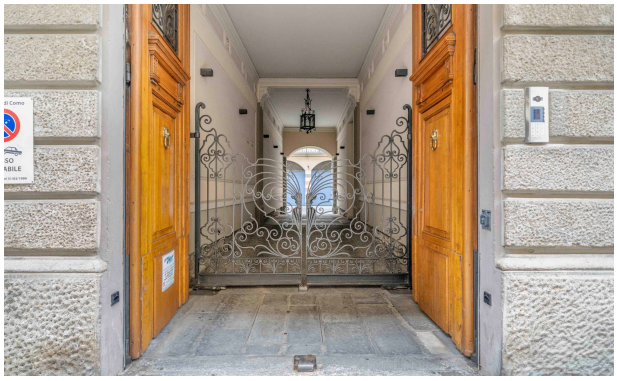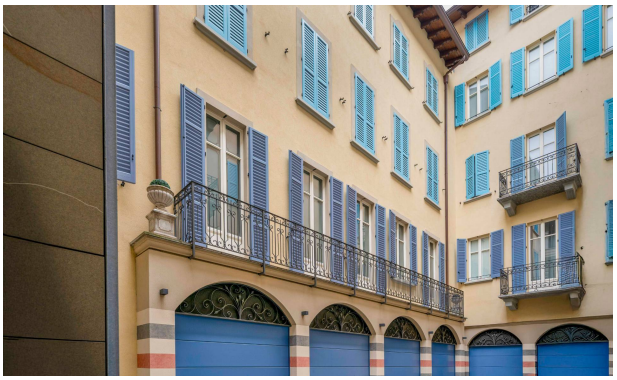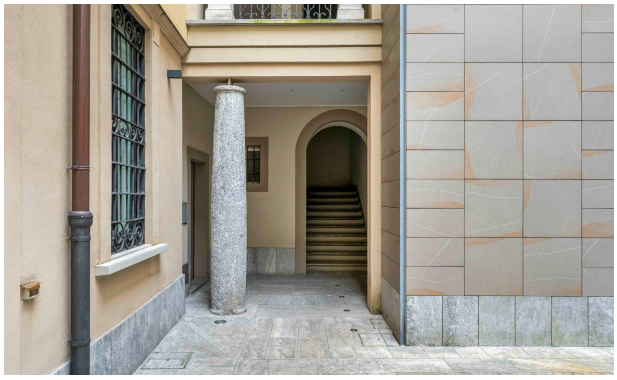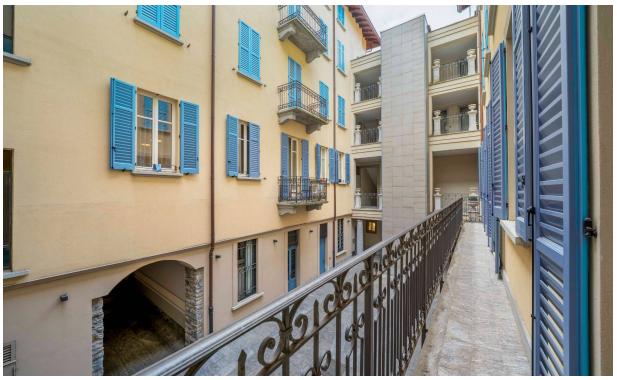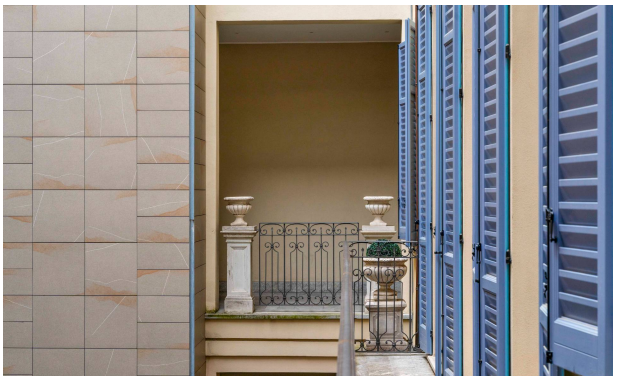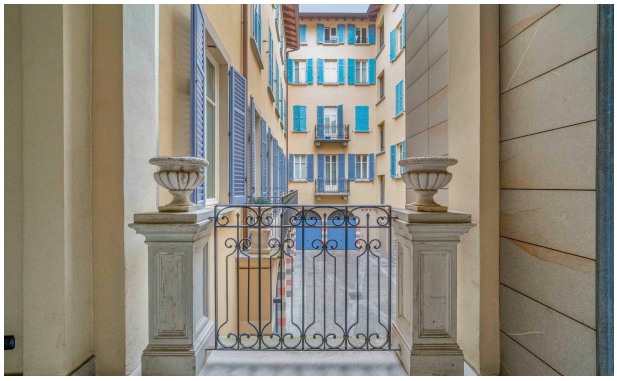
Immagini