Coldwell Banker Roda Real Estate
Via F.lli Cairoli 21 - 22100 Como
P.IVA e C.F.: 06350180961
Tel.: +39 031 265388

4 o più locali in Vendita a Como – Zona: Centro

Via Torno, Como, 22100 (CO)

790.000€

Informazioni di contatto

Coldwell Banker Roda Real Estate
Pozzi Valentina

Email: roda@cbitaly.it

Descrizione

**Appartamento in Vendita a Como – Vista Lago da Sogno! **

Scopri questo splendido appartamento di 150 mq situato nel cuore di Como, una delle città più affascinanti d'Italia. Con una vista mozzafiato sul lago, questo immobile è composto da 5 locali, perfetto per famiglie o per chi cerca comfort e stile. La planimetria, dopo una minima ristrutturazione, offre la possibilità di creare 3 camere da letto e 2 bagni, rendendolo ideale per soddisfare ogni esigenza abitativa.

L'ampia cucina è attualmente unita alla zona living, ma c'è la possibilità di separarla e renderla abitabile. Goditi momenti indimenticabili sul grande terrazzo con vista lago, dove potrai rilassarti e ammirare il panorama. Inclusi nel prezzo ci sono 2 box auto e 2 cantine, un valore aggiunto che rende questo appartamento ancora più interessante.

Situato in una posizione centrale, a pochi passi dal centro di Como, questo appartamento rappresenta un'opportunità unica per vivere in una delle località più belle d'Italia. Non perdere l'occasione di personalizzare gli spazi interni secondo il tuo gusto, grazie alla possibilità di ristrutturazione. Contattaci per maggiori informazioni e per organizzare una visita!

Dettagli

- ID proprietà: CBI202-3160-16
- Superficie: 150.00 m²
- Locali: 4
- Bagni: 2
- Camere da letto: 3

Caratteristiche dell'immobile

- Piano: 2 / 4
- Stato di Conservazione: Da ripulire
- Stato Attuale: Libero al rogito
- Superficie: 150.00 m²
- Locali: 4
- Camere da letto: 3
- Bagni: 2
- Cucina: A vista
- Posizione: Centrale
- Posto Auto: Coperto
- Box: Doppio
- Terrazzo: Presente
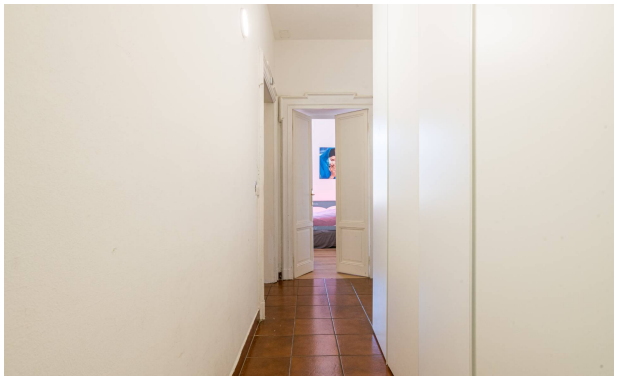
Immagini