Coldwell Banker Estense real Estate
Via Borgo Dei Leoni 17 - 44121 Ferrara
P.IVA e C.F.: 05780780283
Tel.: 3407192161

Appartamento in Vendita a Ferrara – Zona: Entro Mura

Via Cammello, Ferrara, FE

420.000€

Informazioni di contatto

Coldwell Banker Estense real Estate

Coldwell Banker Estense Real Estate

Telefono: 3407192161
Email: estense@cbitaly.it

Descrizione

FERRARA CENTRO
Nel pieno centro storico, a 600 mt dalla cattedrale si propone un affascinante immobile situato al piano nobile di una storica palazzina tipica della città di Ferrara dove eleganza, prestigio e fascino senza tempo si fondono in un'unica residenza esclusiva. Questa straordinaria residenza coniuga il fascino autentico della storia con il comfort contemporaneo, offrendo un'opportunità unica per chi desidera possedere un immobile esclusivo.
L'elemento che rende questa proprietà assolutamente irripetibile è la presenza di magnifici affreschi originali d'epoca, perfettamente conservati, che rivestono le pareti degli ambienti principali trasformando l'immobile in un'opera d'arte da vivere quotidianamente.
La disposizione attuale prevede l'ingresso in corridoio, la cucina ampia abitabile, la presenza di una zona pranzo e di un magnifico salone di rappresentanza. Tramite disimpegno si accede alla zona notte dotata di due camere da letto ed un bagno.
Rivisitando la zona dedicata al salone è possibile ricavare una terza camera da letto. Cantina al piano terra.

Dettagli

ID proprietà: CBI200-3219-4

Superficie: 138.00 m²

Locali: 6

Bagni: 1

Camere da letto: 2

Caratteristiche dell'immobile

Piano: Piano nobile / 3

Stato di Conservazione: Ottimo

Stato Attuale: Libero al rogito

Superficie: 138.00 m²

Locali: 6

Camere da letto: 2

Bagni: 1

Posizione: Centrale
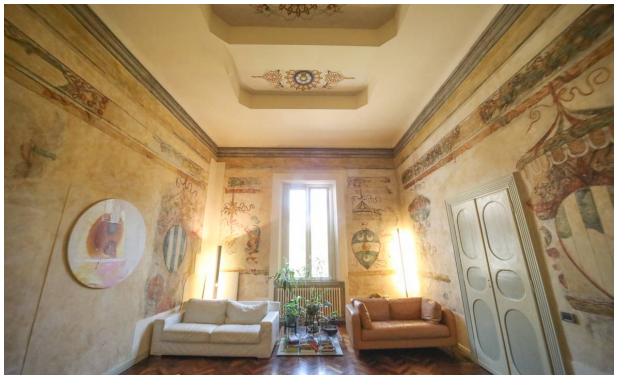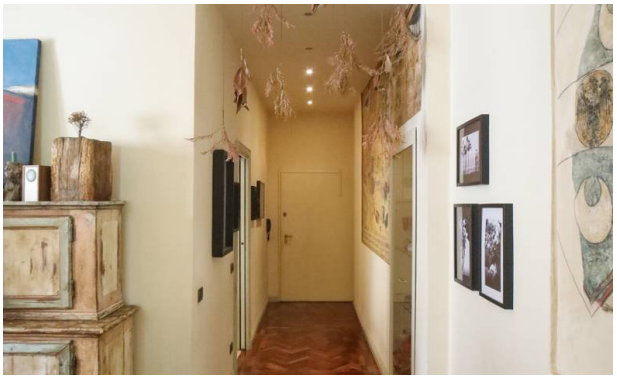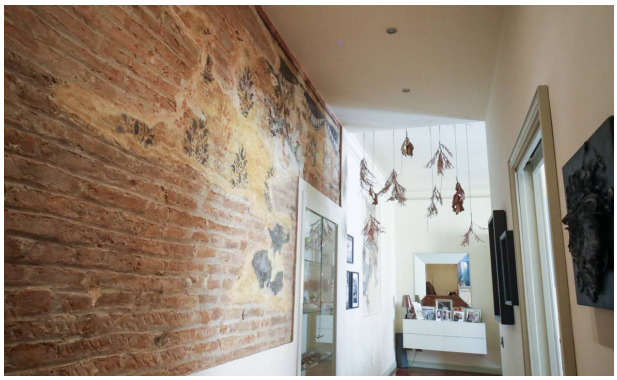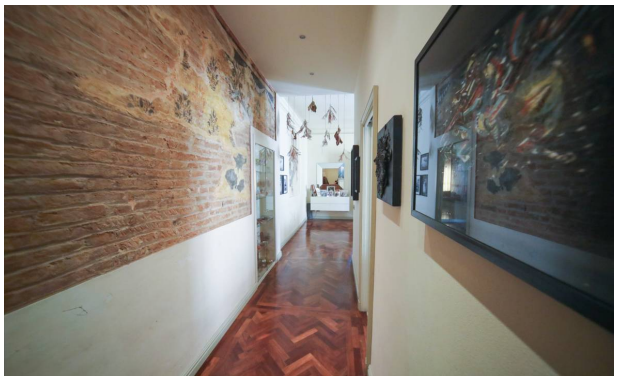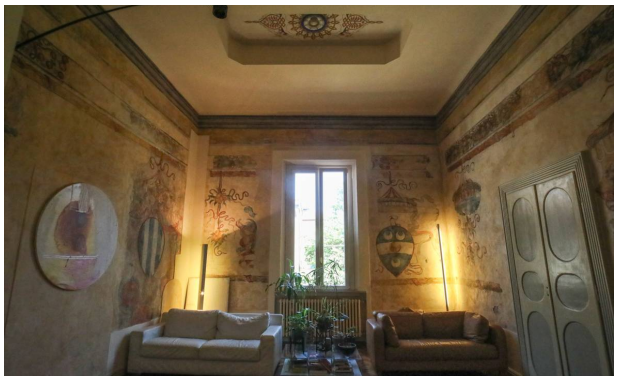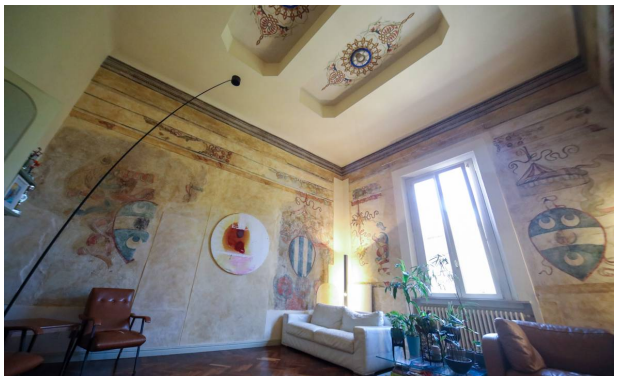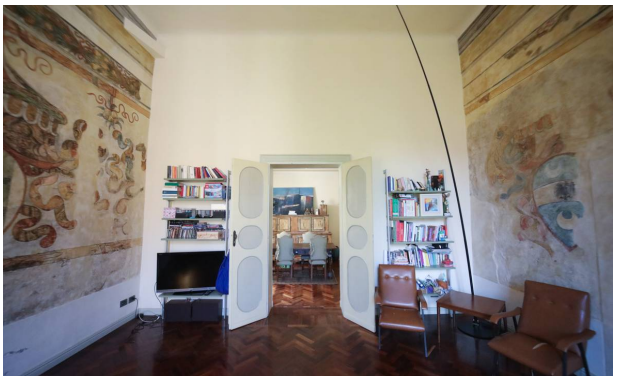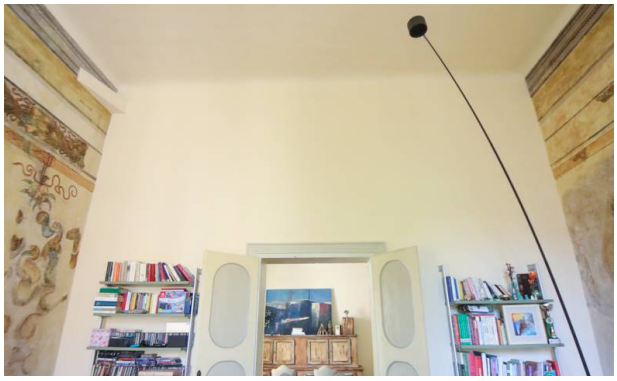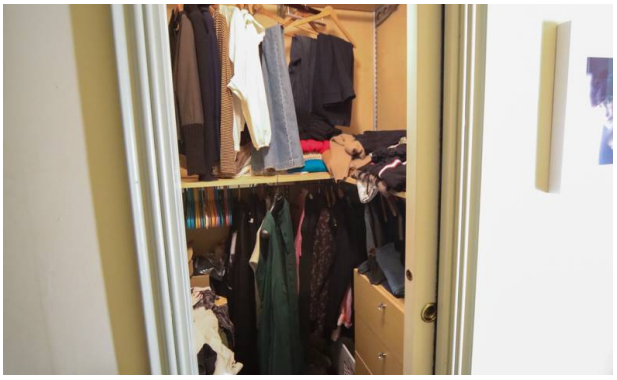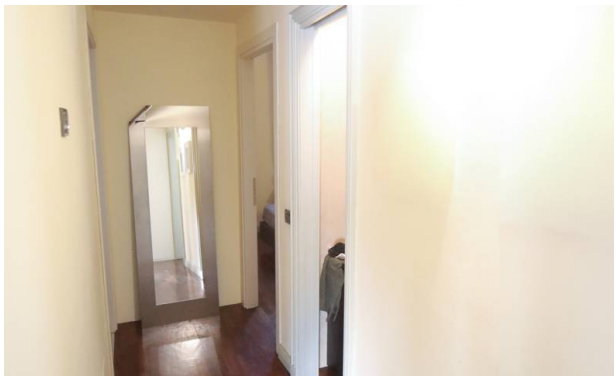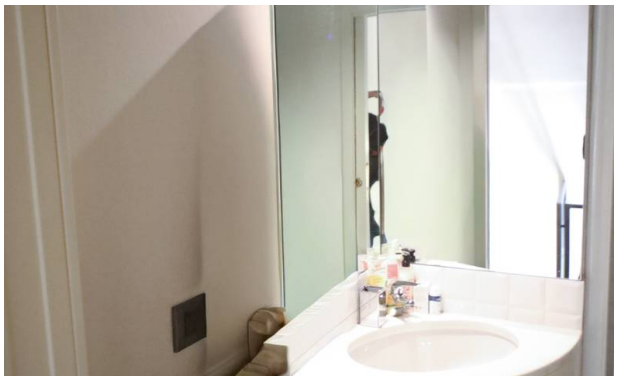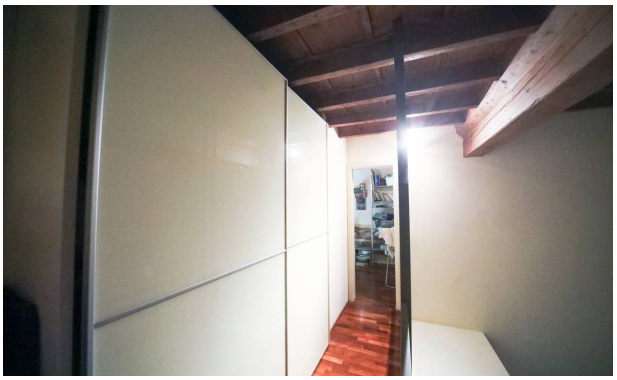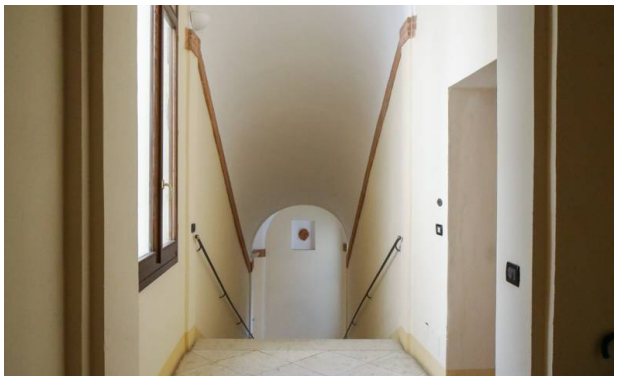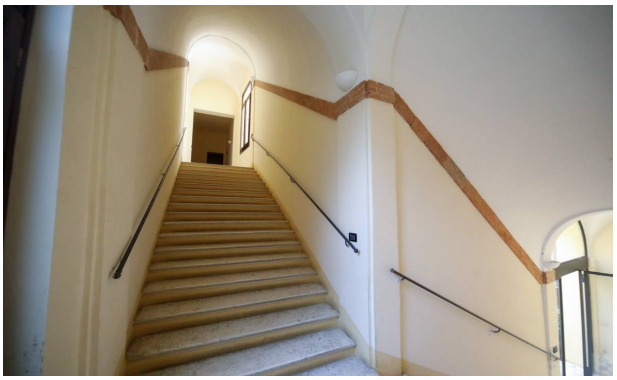
Immagini