Coldwell Banker House & Prestige
Via Matteotti, 208 - 18038 Sanremo
P.IVA e C.F.: 01822990089
Tel.: 0184 631197

Appartamento in Vendita a Ospedaletti

VIA AURELIA PONENTE, Imperia, 18014 (IM)

1.180.000€

Informazioni di contatto

Coldwell Banker House & Prestige
Luciano Vasciminno

Email: lv@cbitaly.it

Descrizione

Eleganza e Comfort con Vista Mozzafiato a Ospedaletti

Immerso nel prestigioso Residence Du Parc, questo raffinato appartamento di 174 m² rappresenta la perfetta fusione tra privacy, comfort e servizi esclusivi. La proprietà accoglie con un doppio ingresso, ideale per garantire praticità e indipendenza, e si apre su un’ampia zona giorno dove convivono armoniosamente soggiorno, sala da pranzo e un elegante angolo bar, perfetto per momenti conviviali e intrattenimento.
La cucina, completa di zona lavanderia, è funzionale e luminosa, mentre le tre camere da letto offrono spazi generosi e raffinati, tra cui la camera padronale con bagno privato dotato di vasca idromassaggio e doccia. A completare l’unità, due ulteriori bagni, uno dei quali con vasca e doccia.
Il vero gioiello di questa proprietà è il giardino di 800 m², completamente affacciato sul mare, accessibile dalla zona giorno e da due delle camere: un’oasi privata per vivere momenti di relax e godere di tramonti indimenticabili.
Vivere qui significa godere dei servizi esclusivi del residence, tra cui piscina panoramica, campo da tennis, ampi parcheggi e servizio di portineria con custodi, che assicurano sicurezza e serenità, senza rinunciare alla libertà e all’indipendenza di una villa privata.
Completa la proprietà un box auto privato.
Un luogo dove eleganza, comfort e vista mare si incontrano, offrendo uno stile di vita senza compromessi, a pochi passi dal fascino e dalla tranquillità di Ospedaletti.

Dettagli

- ID proprietà: CBI198-3067-2
- Superficie: 179.00 m²
- Locali: 5
- Bagni: 3
- Classe Energetica: E
- Camere da letto: 3

Caratteristiche dell'immobile

- Stato di Conservazione: Buono
- Stato Attuale: Libero al rogito
- Superficie: 179.00 m²
- Locali: 5
- Camere da letto: 3
- Bagni: 3
- Doccia: Si

Nelle Vicinanze

- Palestre
- Centri Benessere
- Campi da Calcio
- Complessi Sportivi
- Campi da Tennis
- Piste Ciclabili
- Parchi Giochi
- Stazione Ferroviaria
- Trasporti Pubblici
- Asilo
- Scuole Elementari
- Scuole Medie
- Scuole Superiori
- Bar
- Uffici postali
- Centri commerciali
- Uffici comunali
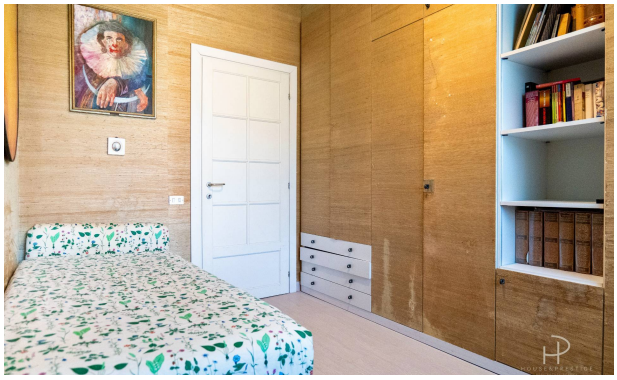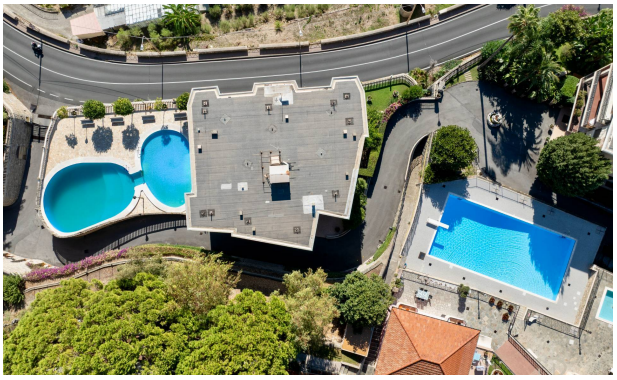
Immagini