Coldwell Banker Alessia Di Majo Real Estate
Via Angelo Papio 12/C - 84122 Salerno
P.IVA e C.F.: 05790160658
Tel.: +39 338 541 3672

Appartamento in Vendita a Salerno – Zona: Centro Storico

Piazza Sedile Del Campo, Salerno, 84121 (SA)

590.000€

Informazioni di contatto

Coldwell Banker Alessia Di Majo Real Estate

Alessia Di Majo

Mobile: 3385413672
Email: salerno@cbitaly.it

Descrizione

Appartamento panoramico, centro storico, Salerno
Ti invitiamo a scoprire un autentico gioiello nel cuore del centro storico di Salerno! Nell' antica Piazza di Sedile del Campo proponiamo **in VENDITA** questo incantevole appartamento di circa 135 mq, situato al 3° piano di un palazzo storico del '500, recentemente dotato di ascensore, ti trasporterà indietro nel tempo. Un tempo dimora della nobile famiglia Bottiglieri, l'appartamento conserva tutto il suo fascino originale, con un portale in tufo adornato da una grande maschera mitologica e un portone in legno originale.
Questo luminoso appartamento, con balconi panoramici e travi a vista, è una soluzione unica nel suo genere, che combina la storia con il comfort moderno. E' inoltre dotato di due porte caposcala, che permettono una eventuale divisione in due unità immobiliari.

Non perdere l'opportunità di vivere in un luogo così speciale!

Caratteristiche principali:

? **Palazzo storico** fine '500
? Appartenuto alla famiglia Bottiglieri
? **135 mq** circa al **3° piano con ascensore**
? **Tre esposizioni**, quasi totalmente balconato
? Travi a vista
? Doppia porta di caposcala

Dettagli

ID proprietà: CBI189-2897-12	Superficie: 175.00 m²
Locali: 4	Bagni: 1
Classe Energetica: G	Camere da letto: 2

Caratteristiche dell'immobile

- Piano: 3 / 4
- Stato di Conservazione: Buono
- Stato Attuale: Libero al rogito
- Superficie: 175.00 m²
- Locali: 4
- Camere da letto: 2
- Bagni: 1
- Cucina: Abitabile
- Posizione: Centrale
- Ascensore: 1
- Balconi: Presente

Nelle Vicinanze

- Palestre
- Centri Benessere
- Stazione Ferroviaria
- Trasporti Pubblici
- Scuole Elementari
- Scuole Medie
- Scuole Superiori
- Bar
- Uffici postali
- Uffici comunali

Immagini

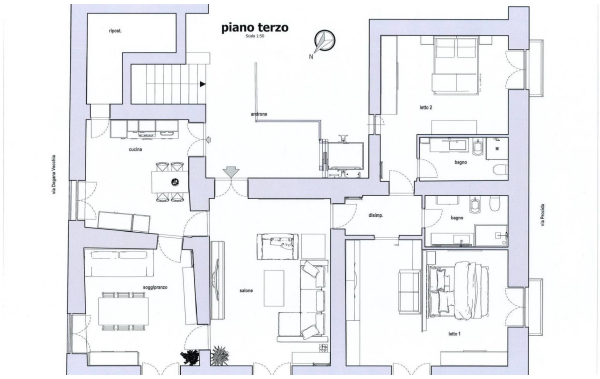
piano terzo
ripost.
cucina
anticamera
letto 2
bagno
disimp.
bagno
soggiorno
salone
letto 1
via Dogana Vecchia
via Prosolo

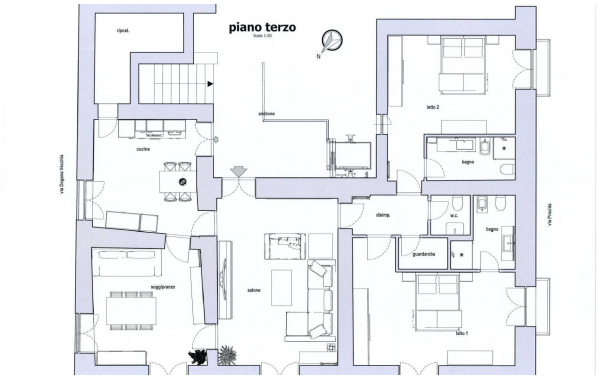
piano terzo
ripost.
cucina
anticamera
letto 2
bagno
disimp.
w.c.
bagno
guardaroba
soggiorno
salone
letto 1
via Dogana Vecchia
via Prosolo

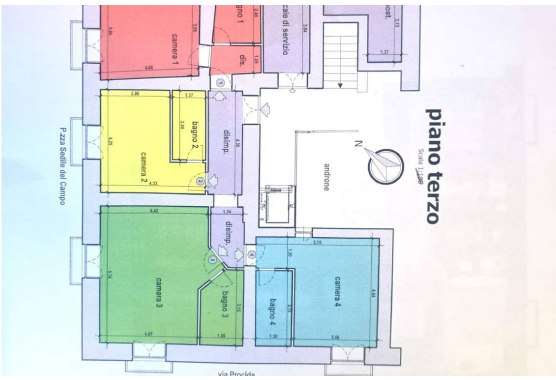
piano terzo
camera 1
camera 2
camera 3
camera 4
bagno 1
bagno 2
bagno 3
bagno 4
disimp.
androne
P.zza Sedile del Campo

piano terzo
ripost.
androne
locale di servizio
camera 1
camera 2
camera 3
camera 4
bagno 1
bagno 2
bagno 3
bagno 4
disimp.
P.zza Sedile del Campo
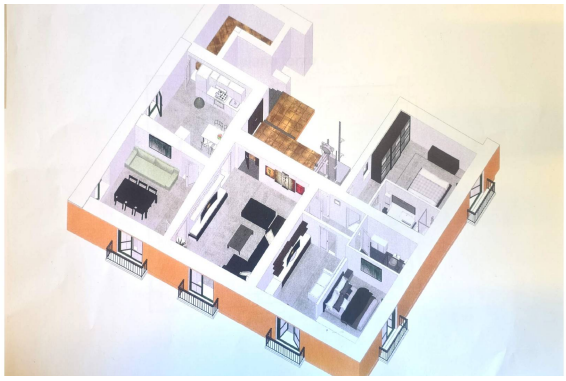
piano terzo
Scala 1:100
N
ripost.
androne
locale di servizio
camera 4
bagno 4
bagno 1
dis.
disimp.
disimp.
bagno 3
bagno 2
camera 1
camera 2
camera 3
via Dogana Vecchia
via Procida
P.zza Sedile del Campo