Coldwell Banker Arteka Group
Viale Cristoforo Colombo 41 - 95010 Acireale
P.IVA e C.F.: 04375360874
Tel.: (+39) 095 7648129

Appartamento in Vendita a Aci Castello

via fornace, Catania, CT

79.000€

Informazioni di contatto

Coldwell Banker Arteka Group

Christian Za

Mobile: 3936899325
Email: christian.za@cbitaly.it

Descrizione

Immagina di entrare in un incantevole appartamento bilocale di 27 mq circa , situato nel cuore di Acicastello, un vero gioiello incastonato tra storia e mare. Posto al terzo piano di un edificio senza ascensore, questo spazio rappresenta un’opportunità unica, perfetta per chi sogna di vivere o investire in un angolo di paradiso.

L’immobile si circa da 27 mq , ideale per accogliere ospiti o creare un’accogliente casa vacanze. La vera protagonista di questa proprietà è la splendida terrazza, accessibile tramite una scala esterna, che regala un panorama mozzafiato: il maestoso castello di Acicastello che si staglia contro il cielo e il mare cristallino che si estende all’orizzonte. È un luogo magico, perfetto per godersi tramonti indimenticabili, momenti di relax o cene sotto le stelle.

Questa soluzione rappresenta un’ottima opportunità come investimento nel settore turistico e ricettivo. La posizione strategica, la vista spettacolare e la possibilità di creare un ambiente accogliente e funzionale rendono questa proprietà una scelta vincente per chi desidera immergersi nella magia della Sicilia, offrendo ai propri ospiti un’esperienza indimenticabile.

Vivere o investire in questo appartamento significa entrare in contatto con la storia, la natura e la cultura di Acicastello, un luogo che sa emozionare e conquistare il cuore di chi lo visita. Non lasciarti sfuggire questa occasione di trasformare un sogno in realtà!

Possibilita’ di acquistare anche il bilocale accanto al prezzo di 59.000 €

Supporto dedicato per la predisposizione della pratica e l’ottenimento della predelibera bancaria
(a cura dei collaboratori del credito della Società Affida S.r.l)

Dettagli

ID proprietà: CBI178-2741-623	Superficie: 27.00 m²
Locali: 2	Bagni: 2
Classe Energetica: G EP glnr: 175.00 kwh/m²	Camere da letto: 2

Caratteristiche dell'immobile

- Piano: 3 / 4
- Stato di Conservazione: Ottimo
- Stato Attuale: Libero al rogito
- Superficie: 27.00 m²
- Locali: 2
- Camere da letto: 2
- Bagni: 2
- Cucina: A vista
- Posizione: Lungomare
- Balconi: Presente
- Doccia: Si
- Terrazzo: Presente

Nelle Vicinanze

- Campi da Calcio
- Complessi Sportivi
- Piste Ciclabili
- Parchi Giochi
- Asilo
- Scuole Elementari
- Scuole Superiori
- Bar
- Uffici postali
- Centri commerciali
- Uffici comunali
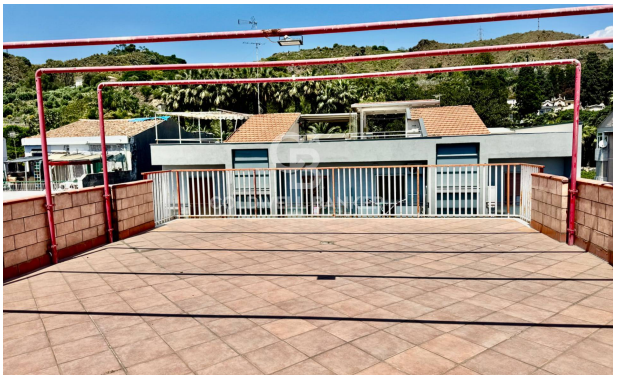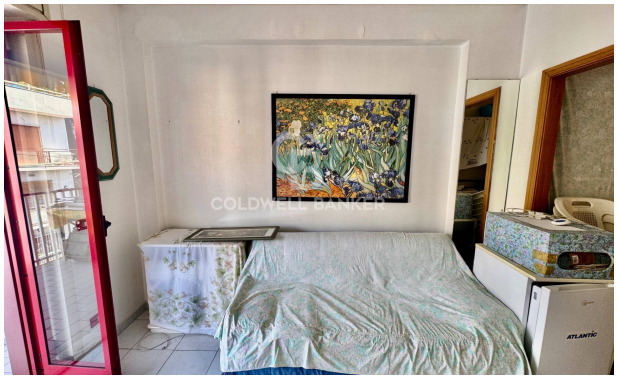
Immagini