Coldwell Banker 24RE
Via Costantino Morin, 34 - 00192 Roma
P.IVA e C.F.: 17290641004
Tel.: 0686665271

Appartamento in Vendita a Roma – Zona: Prati

Via Giuseppe Ferrari, Roma, RM

820.000€

Informazioni di contatto

Coldwell Banker 24RE

ANDREA MAZZILLI

Mobile: +39 346 319 9255
Email: andrea.mazzilli@cbitaly.it

Descrizione

Prati / Delle Vittorie ? Elegante appartamento in stabile d’epoca
Nel cuore del rinomato quartiere Prati, a pochi passi da Piazza Mazzini e in una delle vie più richieste della zona, via Giuseppe Ferrari, proponiamo in vendita un elegante appartamento situato al primo piano di un prestigioso stabile d’epoca con ascensore e servizio di portineria.
L’immobile, di circa 140 mq, gode di una doppia esposizione che garantisce un’ottima luminosità durante tutto l’arco della giornata e affacci interni che assicurano tranquillità e silenzio. L’appartamento si presenta in buono stato di manutenzione e conserva il fascino originale grazie ai soffitti alti e agli infissi in legno.
Attualmente la distribuzione interna prevede un ampio ingresso con finestra, disimpegno, sei camere, un bagno e un balcone. La pianta regolare e la metratura generosa consentono una facile rimodulazione degli spazi secondo diverse esigenze abitative o professionali.
La posizione strategica, servita da numerose attività commerciali, scuole, mezzi pubblici e a breve distanza dal centro storico, rende questa proposta un’opportunità ideale sia per famiglie che per studi professionali.
Contattaci subito per prenotare una visita e scoprire il potenziale di questa esclusiva proprietà.

La storia di Coldwell Banker è una storia di successi e leadership. Il marchio Coldwell Banker si è diffuso sino a diventare uno dei più noti ed affidabili brand del mercato immobiliare internazionale. E’ stato fondato nel 1906 su un impegno all’etica professionale e sul servizio al cliente; ancora oggi questi valori costituiscono il cuore della nostra filosofia di business. Coldwell Banker si distingue per offrire servizi immobiliari a 360° sia per l’intermediazione di immobili residenziali che di immobili commerciali. I nostri strumenti marketing, l’eccellenza del nostro sistema di formazione e risorse online avanzate sono alcuni dei fattori che definiscono il nostro successo.
LE PRESENTI INFORMAZIONI E PLANIMETRIE SONO MERAMENTE INDICATIVE E NON COSTITUISCONO ELEMENTI CONTRATTUALI

Dettagli

ID proprietà: CBI177-275-1027	Superficie: 140.00 m²
Locali: 6	Bagni: 1
Classe Energetica: F	Camere da letto: 4

Caratteristiche dell'immobile

- Piano: 1 / 5
- Stato di Conservazione: Buono
- Stato Attuale: Libero al rogito
- Superficie: 140.00 m²
- Locali: 6
- Camere da letto: 4
- Bagni: 1
- Cucina: Abitabile
- Posizione: Centrale
- Ascensore: 1
- Balconi: Presente
- Doccia: Si

Nelle Vicinanze

- Palestre
- Centri Benessere
- Campi da Calcio
- Complessi Sportivi
- Campi da Tennis
- Piste Ciclabili
- Parchi Giochi
- Stazione Ferroviaria
- Trasporti Pubblici
- Asilo
- Scuole Elementari
- Scuole Medie
- Scuole Superiori
- Bar
- Uffici postali
- Centri commerciali
- Uffici comunali
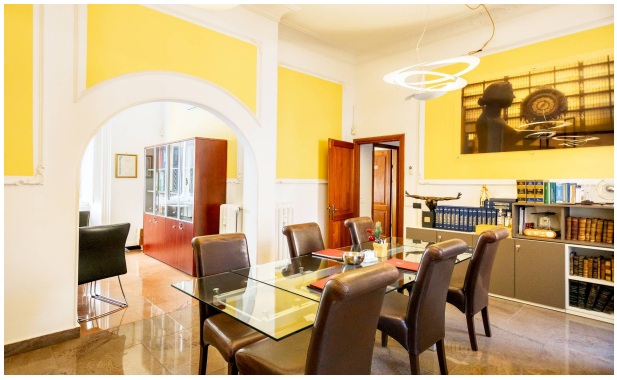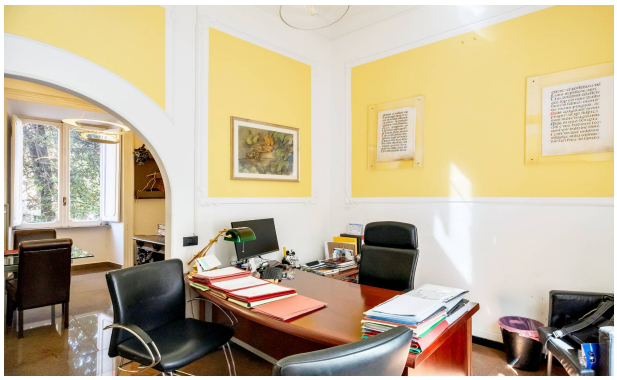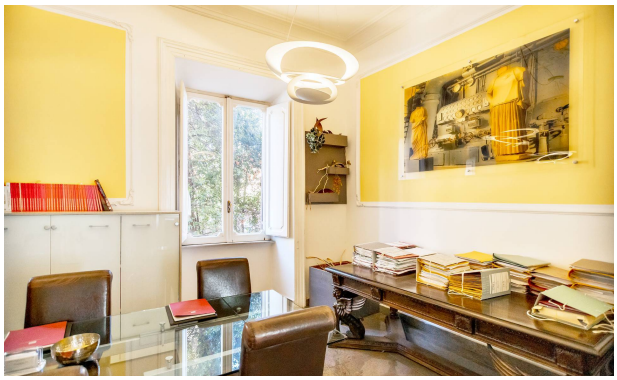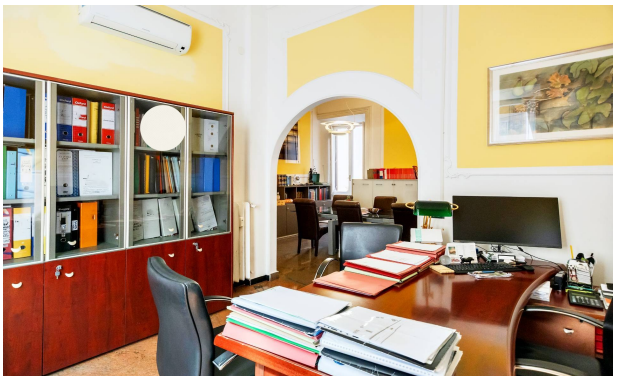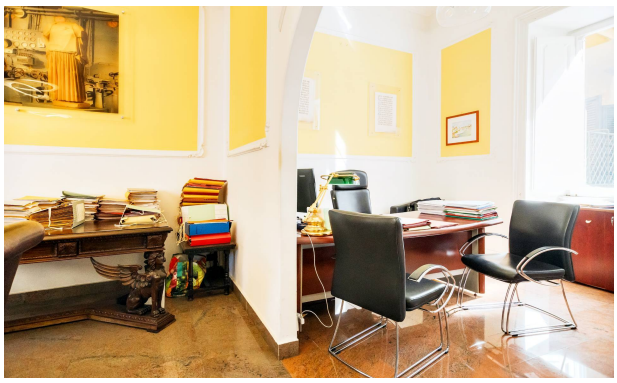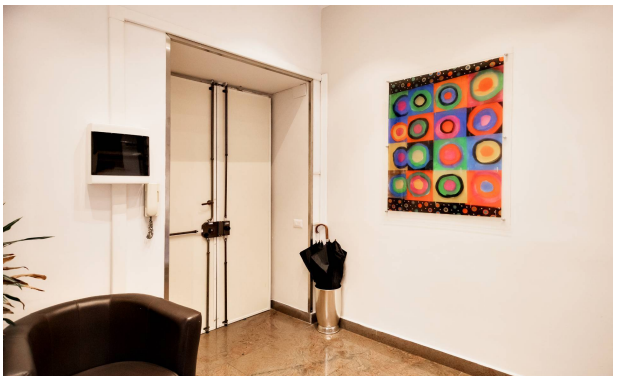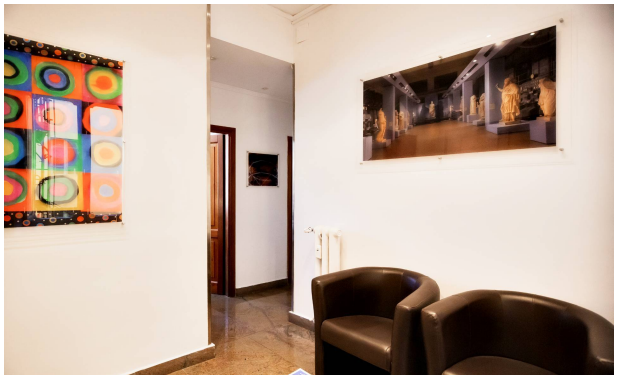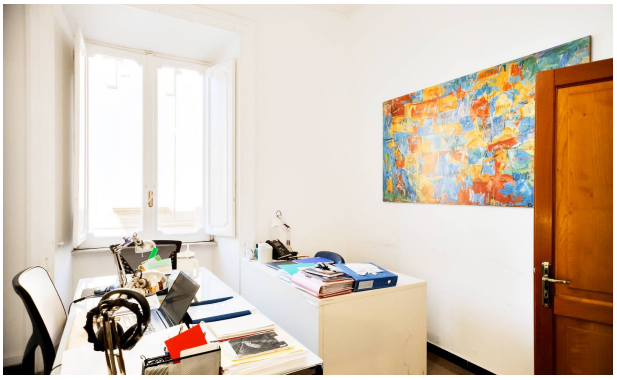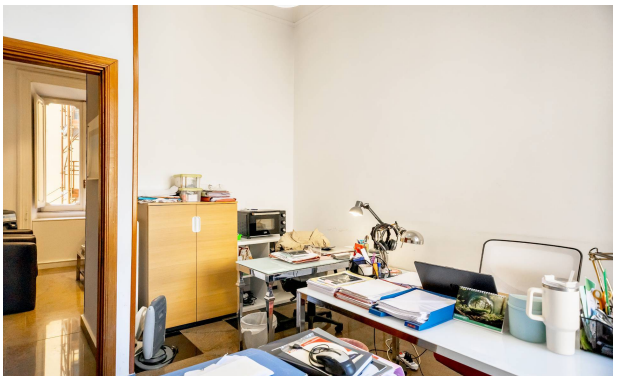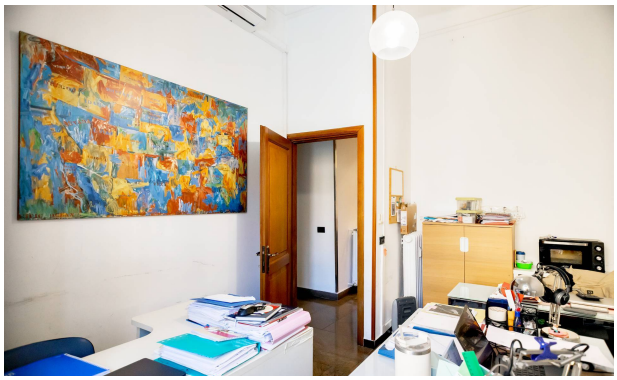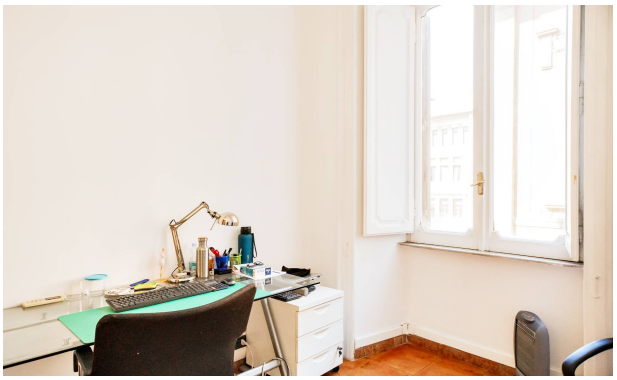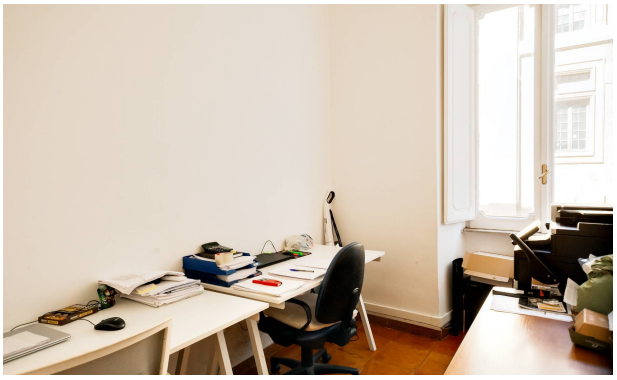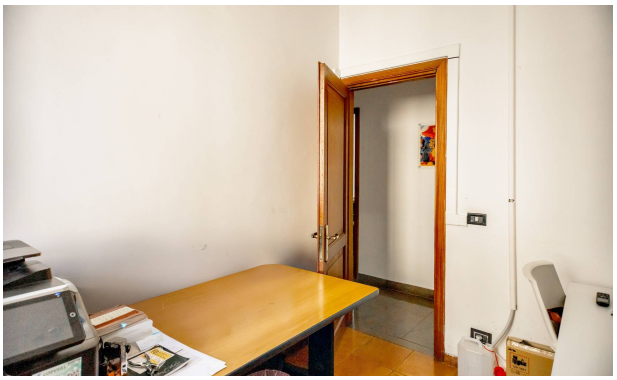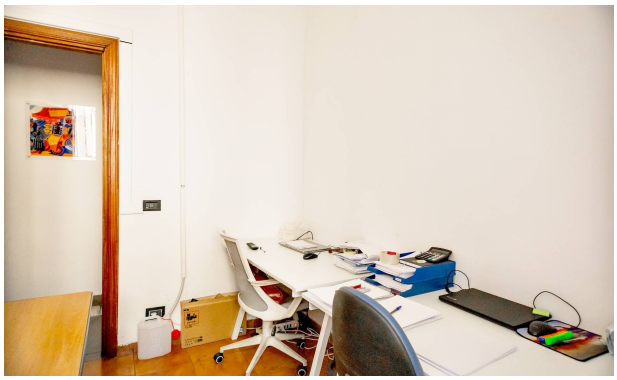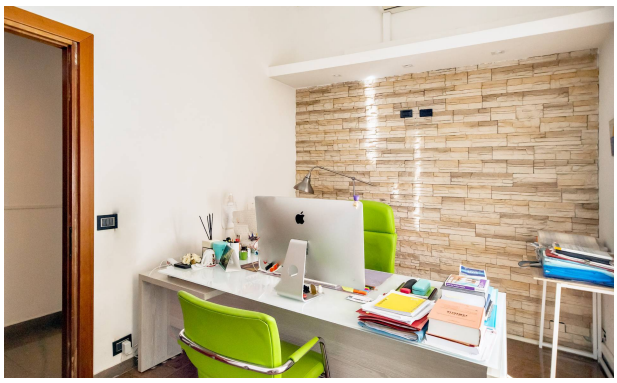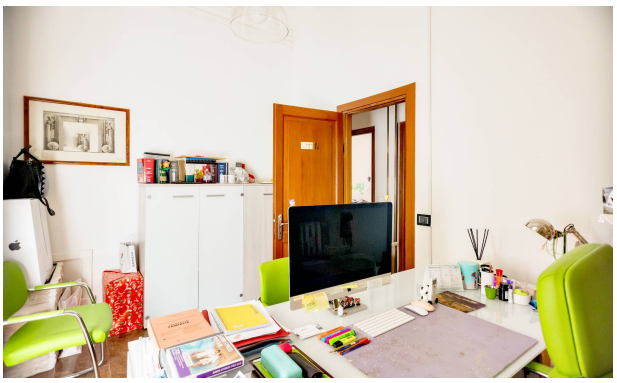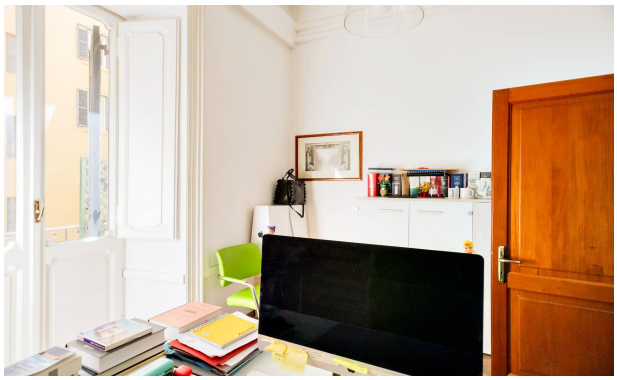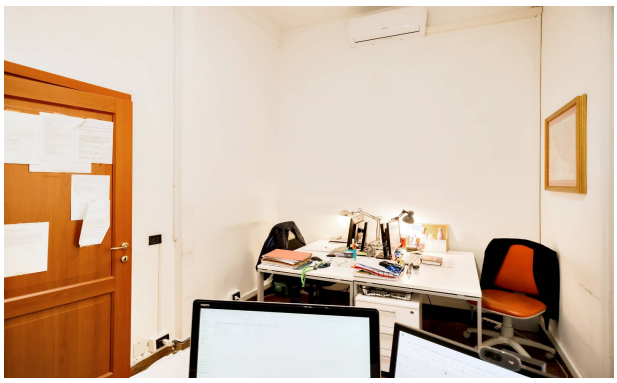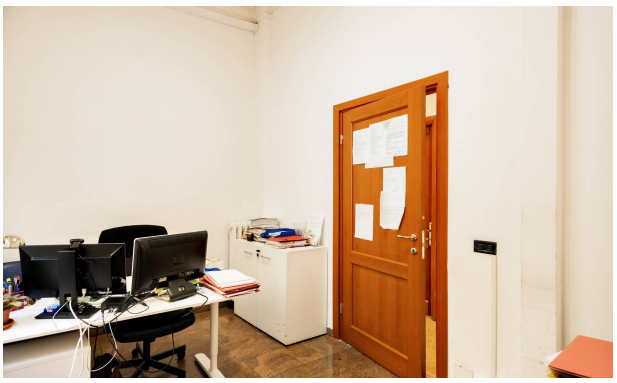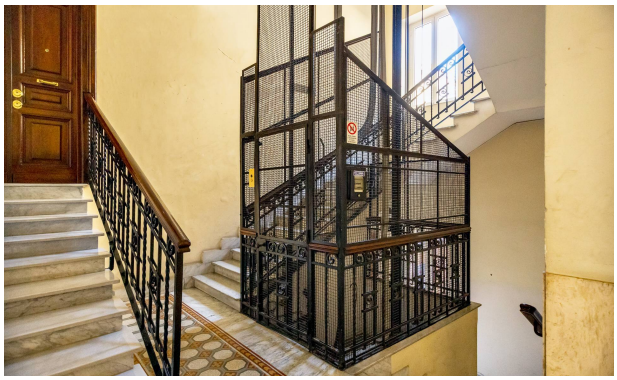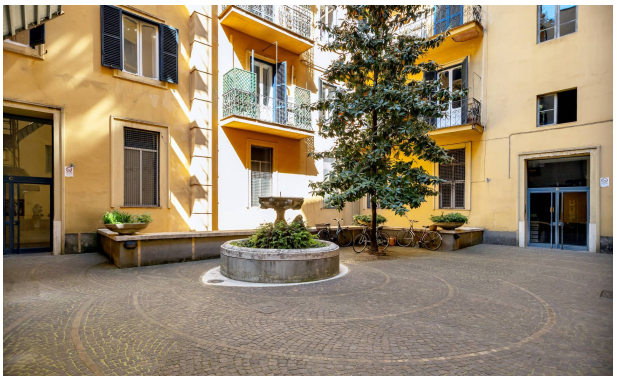
Immagini