Coldwell Banker 24RE
Via Costantino Morin, 34 - 00192 Roma
P.IVA e C.F.: 17290641004
Tel.: 0686665271

Appartamento in Vendita a Roma – Zona: Talenti

Via Giovanni Alfredo Cesareo, Roma, RM

229.000€

Informazioni di contatto

Coldwell Banker 24RE

Federico QUATTROCCHI

Telefono: 3450613105
Mobile: 3450613105
Email: federico.quattrocchi@cbitaly.it

Descrizione

Talenti – Via Giovanni Alfredo Cesareo
Proponiamo in vendita un appartamento dal taglio funzionale, ideale per chi desidera vivere in un contesto tranquillo ma perfettamente collegato, vicino a tutti i principali servizi del quartiere.
L'ingresso ci introduce in un soggiorno con cucina a vista, ambiente accogliente e ben organizzato, perfetto per condividere momenti di relax o convivialità. La zona notte è composta da due camere da letto matrimoniali, di cui una dotata di balcone, e da un bagno finestrato con box doccia confortevole.
Gli spazi interni sono ben distribuiti e valorizzati dalla luce naturale, offrendo un'atmosfera calda e piacevole.
L'immobile si trova in una posizione estremamente comoda, a pochi passi da fermate autobus, capolinea, locali, supermercati, scuole e negozi di quartiere, che garantiscono praticità e comfort nella vita di tutti i giorni.
Grazie anche alla prossimità con il GRA, gli spostamenti verso le principali zone di Roma risultano rapidi e agevoli, rendendo questa abitazione una scelta perfetta per chi desidera unire comodità, funzionalità e qualità abitativa in uno dei quartieri più apprezzati della Capitale.
Un appartamento completo, luminoso e ben organizzato, ideale per famiglie, coppie, investitori o chiunque desideri vivere in un contesto residenziale di grande equilibrio tra tranquillità e servizi.

La storia di Coldwell Banker è una storia di successi e leadership. Il marchio Coldwell Banker si è diffuso sino a diventare uno dei più noti ed affidabili brand del mercato immobiliare internazionale. E' stato fondato nel 1906 su un impegno all'etica professionale e sul servizio al cliente; ancora oggi questi valori costituiscono il cuore della nostra filosofia di business. Coldwell Banker si distingue per offrire servizi immobiliari a 360° sia per l'intermediazione di immobili residenziali che di immobili commerciali. I nostri strumenti marketing, l'eccellenza del nostro sistema di formazione e risorse online avanzate sono alcuni dei fattori che definiscono il nostro successo .
LE PRESENTI INFORMAZIONI E PLANIMETRIE SONO MERAMENTE INDICATIVE E NON COSTITUISCONO ELEMENTI CONTRATTUALI.

Dettagli

ID proprietà: CBI177-2196-9797	Superficie: 60.00 m²
Locali: 3	Bagni: 1
Classe Energetica: F	Camere da letto: 2

Caratteristiche dell'immobile

- Piano: 2 / 4
- Stato di Conservazione: Buono
- Stato Attuale: Libero al rogito
- Superficie: 60.00 m²
- Locali: 3
- Camere da letto: 2
- Bagni: 1
- Cucina: A vista
- Posizione: Semicentrale
- Balconi: Presente
- Doccia: Si

Nelle Vicinanze

- Palestre
- Centri Benessere
- Campi da Calcio
- Complessi Sportivi
- Campi da Tennis
- Piste Ciclabili
- Parchi Giochi
- Stazione Ferroviaria
- Trasporti Pubblici
- Asilo
- Scuole Elementari
- Scuole Medie
- Scuole Superiori
- Bar
- Uffici postali
- Centri commerciali
- Uffici comunali

Immagini

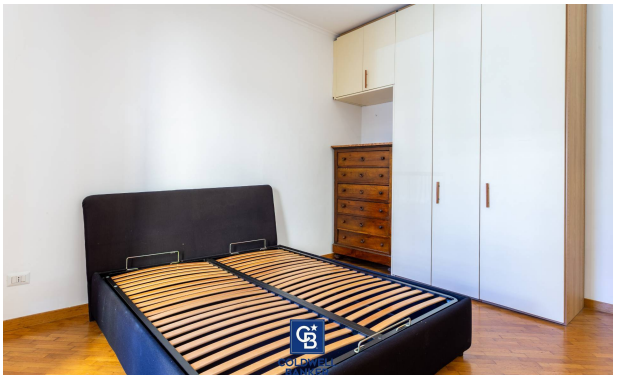

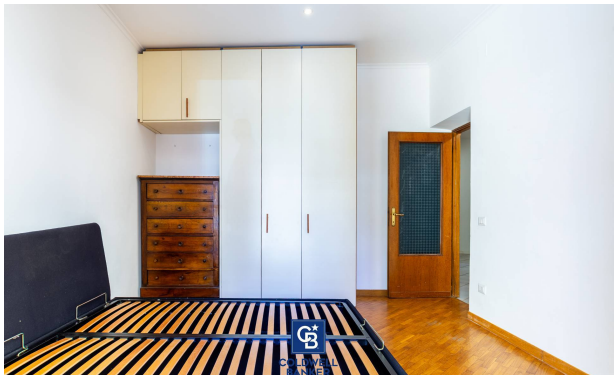

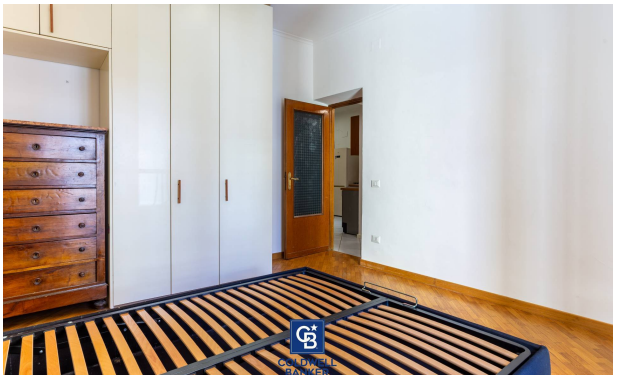

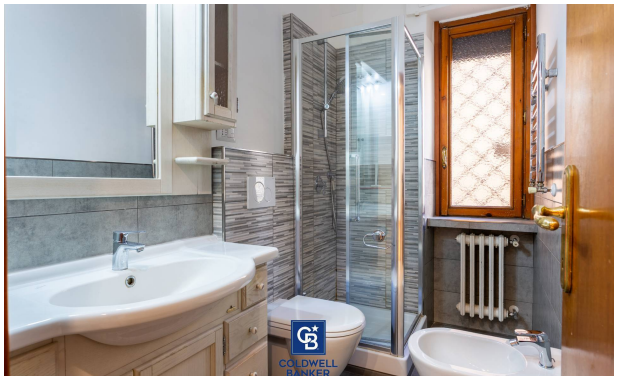

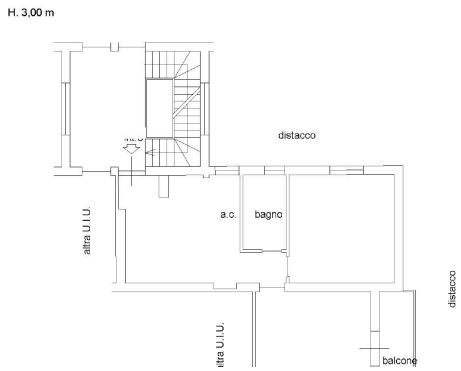
H. 3,00 m
distacco
a.c.
bagno
altra U.I.U.
altra U.I.U.
balcone
distacco