Coldwell Banker Gruppo Bodini
Via Fratelli Calandra, 20 - 10123 Torino
P.IVA e C.F.: 11872901001
Tel.: (+39) 011 18838996

Appartamento in Affitto a Torino – Zona: San Salvario

Via Ludovico Antonio Muratori, Torino, 10126 (TO)

1.300€

Informazioni di contatto

Coldwell Banker Gruppo Bodini

Valter Giansanti

Mobile: 3315651763
Email: bodinitorino@cbitaly.it

Descrizione

Appartamento arredato settimo piano panoramico con ampio terrazzo e compreso Box Auto
In stabile signorile con portineria, proponiamo in affitto luminoso appartamento arredato, situato al settimo piano, caratterizzato da un’ottima esposizione e da una piacevole vista aperta.
L’immobile si compone di un ingresso living su un’ampia sala, con accesso diretto a uno splendido terrazzo di circa 30 mq, ideale per momenti di relax, pranzi all’aperto o per vivere uno spazio esterno riservato e panoramico.
La zona giorno è completata da una cucina abitabile, servita da un ampio balcone, sul quale è presente anche un comodo ripostiglio esterno.
La zona notte comprende due camere da letto, doppi servizi e un pratico ripostiglio, utile per ottimizzare gli spazi e mantenere gli ambienti sempre ordinati.
Il riscaldamento e l’acqua calda sono centralizzati con teleriscaldamento, con scambiatore e termostato interno per consentire la regolazione della temperatura.
Al piano -1 si trova un box auto singolo, compreso nel canone.
L’appartamento viene locato arredato.
Una soluzione ideale per chi desidera un’abitazione confortevole e luminosa, ben esposta e caratterizzata da ampi spazi interni ed esterni.
Condizioni di locazione
Cauzione: due mensilità. A discrezione del locatore potrà essere richiesta fideiussione bancaria.
Contratto 4+4 oppure uso foresteria, con imposta di registro. **NO CEDOLARE SECCA.**
Spese condominiali: € 2.400/anno
Riscaldamento e acqua calda: € 500/anno

Dettagli

ID proprietà: CBI164-2527-83	Superficie: 100.00 m²
Locali: 4	Bagni: 2
Classe Energetica: D EP glnr: 964.48 kwh/m²	Camere da letto: 2

Caratteristiche dell'immobile

- Piano: 7
- Stato di Conservazione: Buono
- Stato Attuale: Libero al rogito
- Superficie: 100.00 m²
- Locali: 4
- Camere da letto: 2
- Bagni: 2
- Cucina: Abitabile
- Ascensore: 1
- Balconi: Presente
- Box: Singolo
- Terrazzo: Presente

Nelle Vicinanze

- Palestre
- Centri Benessere
- Campi da Calcio
- Complessi Sportivi
- Campi da Tennis
- Piste Ciclabili
- Parchi Giochi
- Stazione Ferroviaria
- Trasporti Pubblici
- Asilo
- Scuole Elementari
- Scuole Medie
- Scuole Superiori
- Bar
- Uffici postali
- Centri commerciali
- Uffici comunali

Immagini

COLDWELL BANKER

COLDWELL BANKER

COLDWELL BANKER

COLDWELL BANKER

COLDWELL BANKER

COLDWELL BANKER

COLDWELL BANKER

COLDWELL BANKER

COLDWELL BANKER

COLDWELL BANKER

COLDWELL BANKER

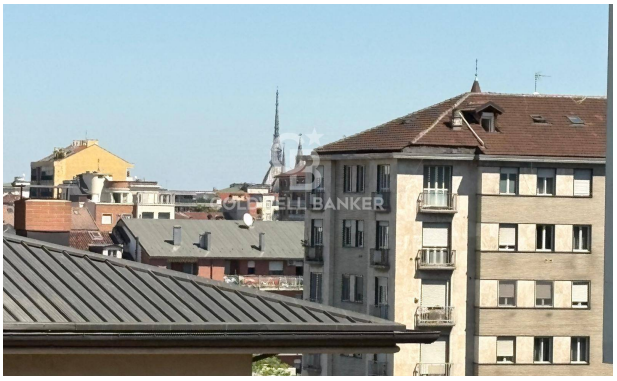
COLDWELL BANKER

COLDWELL BANKER

COLDWELL BANKER

COLDWELL BANKER

COLDWELL BANKER

COLDWELL BANKER

COLDWELL BANKER

COLDWELL BANKER

COLDWELL BANKER

COLDWELL BANKER

COLDWELL BANKER

COLDWELL BANKER

COLDWELL BANKER

COLDWELL BANKER

COLDWELL BANKER

COLDWELL BANKER

COLDWELL BANKER

COLDWELL BANKER

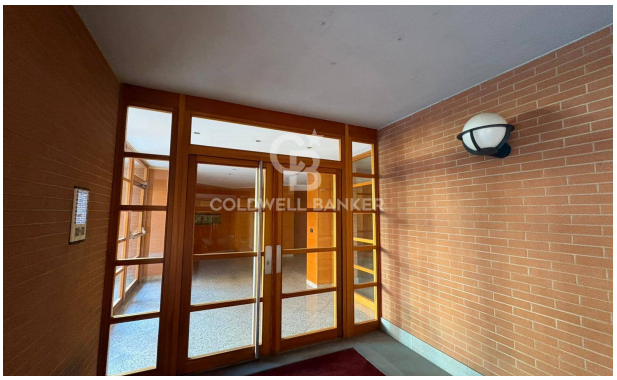
COLDWELL BANKER

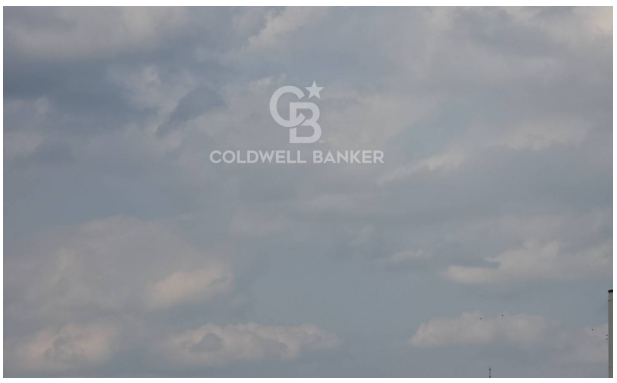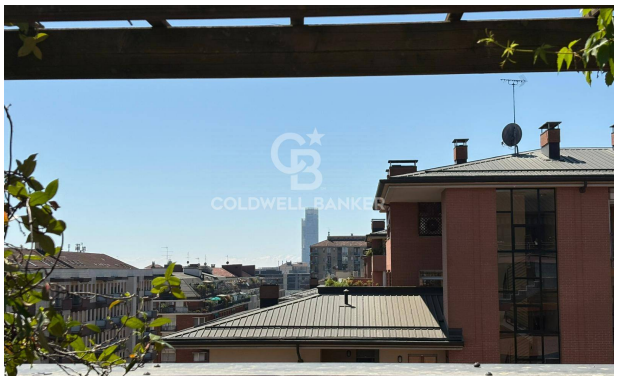
COLDWELL BANKER