Coldwell Banker Maxi Real Estate
C.so Umberto I, 31-33 - 97015 Modica
P.IVA e C.F.: 01831050883
Tel.: +390932441464

Terreno Edificabile in Vendita a Santa Croce Camerina – Zona: Punta Secca

c.da punta secca, Ragusa, 97017 (RG)

2.800.000€

Informazioni di contatto

Coldwell Banker Maxi Real Estate

Coldwell Banker Maxi Real Estate

Telefono: +390932441464
Email: annunci@cbmaxire.it

Descrizione

Coldwell Banker propone in vendita un ampio terreno edificabile di circa **46.000 mq**, situato all'ingresso di **Punta Secca**, rinomata località divenuta celebre anche grazie ai romanzi di **Andrea Camilleri** e alle riprese della serie televisiva del **Commissario Montalbano**.
La proprietà gode di una posizione particolarmente strategica: da qui è possibile **raggiungere il mare comodamente a piedi**, godendo dell'atmosfera unica che caratterizza l'intera zona.
L'indice di edificabilità è di 0,75 mc/mq: la zona si configura come C3/3 ed è possibile costruire massimo due piani fuori terra con un'altezza di 6,5m.
Il terreno, grazie alla sua estensione considerevole e alla vicinanza con il litorale, rappresenta un'ottima opportunità per chi desidera sviluppare un progetto residenziale o turistico di qualità in una delle mete più affascinanti della costa ragusana.
Per ulteriori informazioni o per fissare un appuntamento, non esitare a contattarmi.

Dettagli

ID proprietà: CBI163-3043-6483

Superficie: 46000.00 m²

Immagini

COLDWELL BANKER

COLDWELL BANKER

COLDWELL BANKER

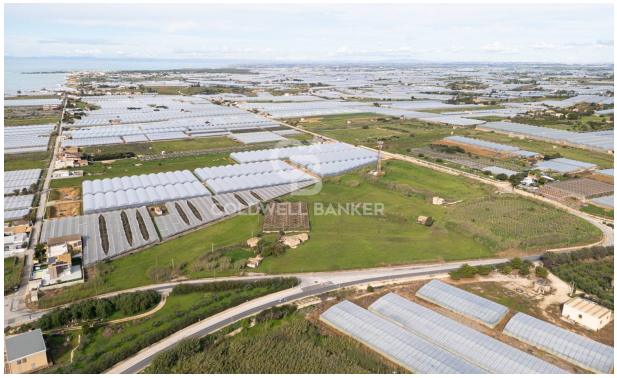
COLDWELL BANKER

COLDWELL BANKER

COLDWELL BANKER

COLDWELL BANKER

COLDWELL BANKER

COLDWELL BANKER

COLDWELL BANKER

COLDWELL BANKER

COLDWELL BANKER

COLDWELL BANKER

COLDWELL BANKER

COLDWELL BANKER

COLDWELL BANKER

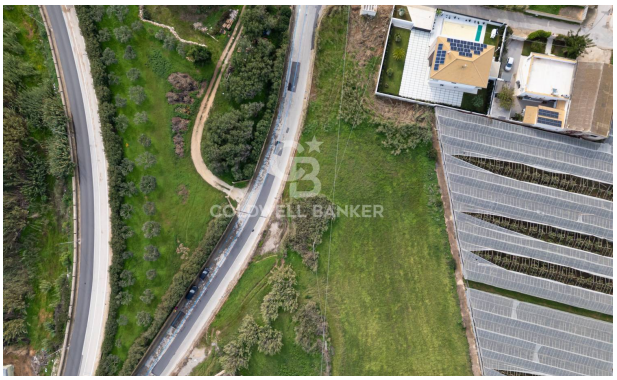
COLDWELL BANKER

COLDWELL BANKER

COLDWELL BANKER

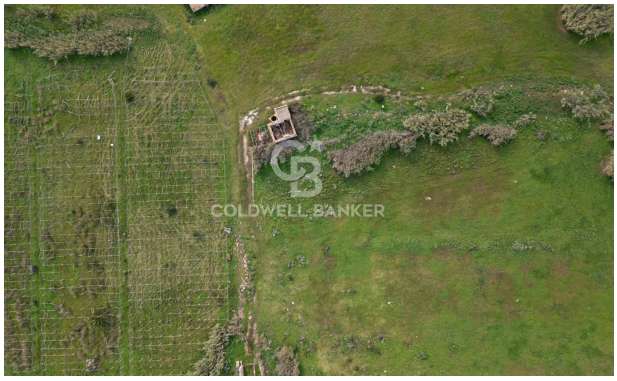
COLDWELL BANKER

COLDWELL BANKER

COLDWELL BANKER

COLDWELL BANKER

COLDWELL BANKER

COLDWELL BANKER

COLDWELL BANKER

COLDWELL BANKER

La Siciliana
Azienda Agricola Raccolto e Mangiato
Gambuzza - Coop. Puntasecca
Fg 33/Pt 828
SP35
Via Torre di Mezzo
Via del Palmento
Via Nicolò Paganini