Coldwell Banker Maxi Real Estate
C.so Umberto I, 31-33 - 97015 Modica
P.IVA e C.F.: 01831050883
Tel.: +390932441464

Loft – openspace in Vendita a Ragusa – Zona: Centro

Ragusa, RG

34.000€

Informazioni di contatto

Coldwell Banker Maxi Real Estate
Raffaella Franza

Mobile: +39 3485149950
Email: rfranza@cbmaxire.it

Descrizione

In una delle vie più centrali e suggestive della città, precisamente in Via Garibaldi n. 56, all’angolo con Via Rimmaudo, Coldwell Banker propone in vendita un loft davvero grazioso, pronto per essere abitato sin da subito.
L’immobile, completamente ristrutturato, si trova al piano terra e si sviluppa in un accogliente open space dove la zona giorno, luminosa e ben organizzata, accoglie soggiorno, cucina, bagno e lavanderia. Un comodo soppalco ospita la zona notte, ben separata dal resto dell’ambiente e pensata per garantire comfort e privacy.
Grazie alla sua posizione angolare, il loft gode di una luminosità sorprendente, nonostante si trovi al piano terra. La soluzione si presta perfettamente per giovani coppie o per chi vive da solo, in cerca di uno spazio moderno, funzionale e in una posizione strategica nel cuore della città, proprio per la sua posizione potrebbe essere destinato anche per struttura ricettiva. La richiesta include una parte dei mobili ed esattamente la cucina e la camera da letto.

Dettagli

- ID proprietà: CBI163-2367-6347
- Superficie: 60.00 m²
- Locali: 1
- Bagni: 1
- Camere da letto: 1

Caratteristiche dell'immobile

- Stato Attuale: Libero al rogito
- Superficie: 60.00 m²
- Locali: 1
- Camere da letto: 1
- Bagni: 1
- Posizione: Centrale

Immagini

COLDWELL BANKER

COLDWELL BANKER
Cien

COLDWELL BANKER

COLDWELL BANKER

SAMSUNG
COLDWELL BANKER

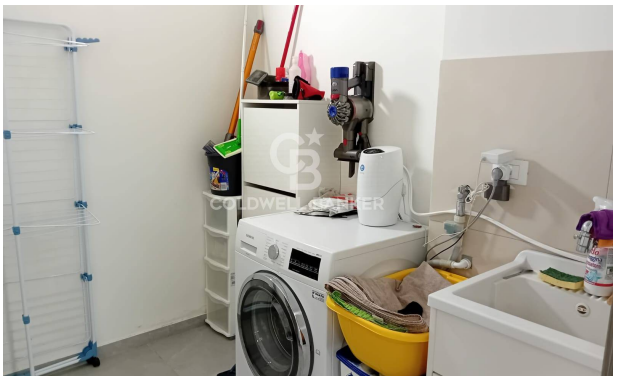
COLDWELL BANKER

COLDWELL BANKER

COLDWELL BANKER

COLDWELL BANKER

COLDWELL BANKER

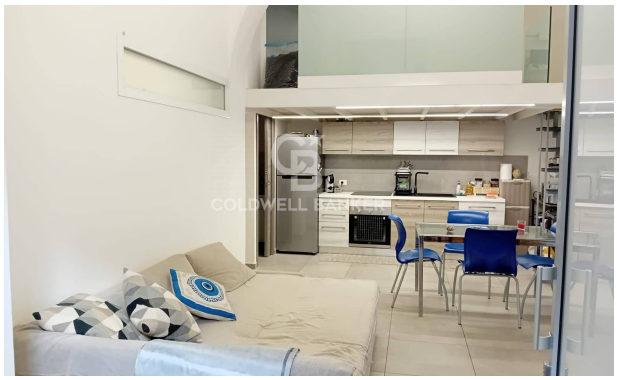
COLDWELL BANKER

COLDWELL BANKER

COLDWELL BANKER

COLDWELL BANKER

COLDWELL BANKER