Coldwell Banker Maxi Real Estate
C.so Umberto I, 31-33 - 97015 Modica
P.IVA e C.F.: 01831050883
Tel.: +390932441464

Villetta in Vendita a Ispica – Zona: Marza

via delle Noci di Cocco, Ragusa, 97014 (RG)

95.000€

Informazioni di contatto

Coldwell Banker Maxi Real Estate

Sonia Iurato

Mobile: 339 735 7772
Email: siurato@cbmaxire.it

Descrizione

Coldwell Banker propone in vendita una graziosa villetta ad Ispica, in zona Marza, a circa 350 mt dalla lunga spiaggia che da S.M.del Focallo porta a Punta Ciriga.
La proprietà si sviluppa su due livelli con una superficie totale di 170 mq.
L'immobile è subito disponibile e libero al rogito.
Al piano terra dispone di 3 camere da letto e 2 bagni ed un ampia zona living che si affaccia su una spaziosa veranda con giardinetto, al primo piano, allo stato rustico è possibile realizzare un trilocale con aperture e terrazzino.
Completa la proprietà un giardino privato con terreno annesso di circa 500 mq.
L'impianto di riscaldamento e climatizzazione è ad aria/elettrico, allaccio dell' acqua è comunale.
La villetta si trova in uno stato conservativo da ristrutturare ed è priva di arredamento.
La zona è di tipo residenziale e turistica.

Soluzione ideale per chi desidera personalizzare gli ambienti in un contesto tranquillo e riservato.

Dettagli

ID proprietà: CBI163-2340-6800	Superficie: 150.00 m²
Locali: 6	Bagni: 2
Classe Energetica: G	Camere da letto: 3

Caratteristiche dell'immobile

Piano: Piano terra / 2

Stato di Conservazione: Da ristrutturare

Stato Attuale: Libero al rogito

Superficie: 150.00 m²

Locali: 6

Camere da letto: 3

Bagni: 2

Cucina: A vista

Posizione: Turistica

Balconi: Presente

Doccia: Si

Posto Auto: Scoperto

Giardino: Privato,

Terrazzo: Presente

Nelle Vicinanze

Bar

Centri commerciali

Immagini

COLDWELL BANKER

COLDWELL BANKER

COLDWELL BANKER

COLDWELL BANKER

COLDWELL BANKER

COLDWELL BANKER

COLDWELL BANKER

COLDWELL BANKER

COLDWELL BANKER

COLDWELL BANKER

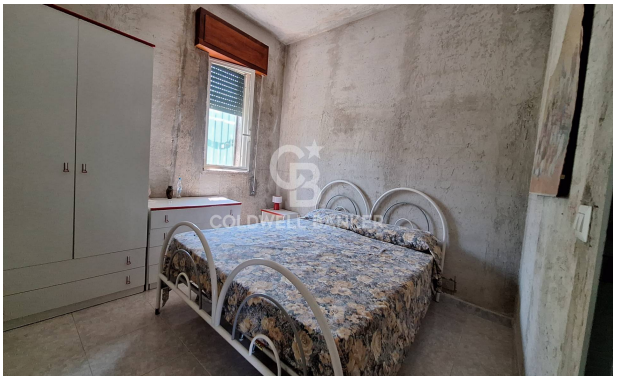
COLDWELL BANKER

COLDWELL BANKER

COLDWELL BANKER

COLDWELL BANKER