Coldwell Banker Maxi Real Estate
C.so Umberto I, 31-33 - 97015 Modica
P.IVA e C.F.: 01831050883
Tel.: +390932441464

Appartamento in Vendita a Pozzallo

via Roma, Ragusa, 97016 (RG)

79.000€

Informazioni di contatto

Coldwell Banker Maxi Real Estate

Sonia Iurato

Mobile: 339 735 7772
Email: siurato@cbmaxire.it

Descrizione

Coldwell Banker propone in vendita appartamenti a Pozzallo, una delle località più belle e ricercate della costa siciliana.
Situato al piano terra di una nuova costruzione in fase di realizzazione, l’immobile vanta una superficie totale di 110 mq distribuiti su 5 locali, ideali per una famiglia di 4 persone.
L’appartamento è composto da 3 camere da letto e 2 bagni, perfetti per garantire il massimo comfort e privacy agli abitanti.
Lo stato di conservazione è ancora grezzo, permettendo di personalizzare gli spazi interni a proprio piacimento e secondo le proprie esigenze.
L’immobile è venduto non arredato, lasciando libero spazio alla creatività dei futuri proprietari.
La cucina, di ampie dimensioni e completamente abitabile, è perfetta per chi ama trascorrere del tempo in famiglia o con amici cucinando e gustando deliziosi piatti.
L’immobile vanta inoltre la presenza di un balcone e di una veranda sullo stesso livello, ideali per godere delle belle giornate e delle serate estive all’aperto.
L’immobile si trova in una piccola palazzina di soli 3 piani, inserita in un quartiere tranquillo e ben servito.
Un’opportunità unica per chi desidera acquistare una casa nuova, in una delle zone più ambite della Sicilia.

Dettagli

ID proprietà: CBI163-2340-6556	Superficie: 110.00 m²
Locali: 5	Bagni: 2
Classe Energetica: A4	Camere da letto: 3

Caratteristiche dell'immobile

- Piano: Piano terra / 3
- Stato di Conservazione: Grezzo
- Stato Attuale: In costruzione
- Superficie: 110.00 m²
- Locali: 5
- Camere da letto: 3
- Bagni: 2
- Cucina: Abitabile
- Posizione: Centrale
- Balconi: Presente
- Posto Auto: Coperto
- Terrazzo: Presente

Nelle Vicinanze

- Palestre
- Trasporti Pubblici
- Asilo
- Scuole Elementari
- Bar
- Uffici postali
- Uffici comunali

Immagini

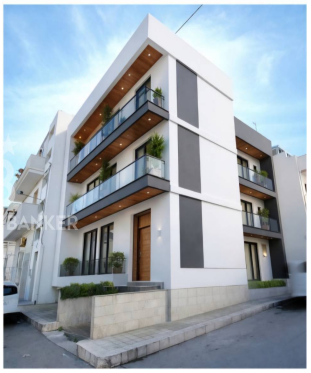

14.70
giunto tecnico cm 10
pranzo - cu
6.20
bagno
mq. 4.86
3.30
3.00
1.20