Coldwell Banker Maxi Real Estate
C.so Umberto I, 31-33 - 97015 Modica
P.IVA e C.F.: 01831050883
Tel.: +390932441464

Appartamento in Vendita a Modica – Zona: Frigintini

Via Vanella 181, Ragusa, RG

69.000€

Informazioni di contatto

Coldwell Banker Maxi Real Estate
Maria Minardo

Mobile: 331 244 5582
Email: mminardo@cbmaxire.it

Descrizione

Proponiamo in vendita un grazioso e accogliente appartamento in vendita, situato al piano terra con ingresso indipendente.

All’ingresso, l’immobile offre una comoda veranda di circa 20 mq, ideale per godere di momenti di relax all’aperto. Gli interni sono composti da una cucina funzionale e un soggiorno accogliente, perfetti per la vita quotidiana o per ospitare amici e familiari. Completano la zona notte una cameretta e una camera matrimoniale che, grazie alla sua spaziosa cabina armadio, aggiunge un tocco di eleganza. L’appartamento dispone inoltre di un bagno ben rifinito.

La proprietà include anche un posto auto, rendendo questa soluzione abitativa ideale per chi desidera vivere in modo indipendente senza rinunciare al gusto e alla qualità.

Dettagli

- ID proprietà: CBI163-2328-6929
- Superficie: 65.00 m²
- Locali: 3
- Bagni: 1
- Camere da letto: 2

Caratteristiche dell'immobile

- Piano: Piano terra
- Stato di Conservazione: Ottimo
- Superficie: 65.00 m²
- Locali: 3
- Camere da letto: 2
- Bagni: 1
- Cucina: Presente
- Posto Auto: Scoperto

Nelle Vicinanze

- Palestre
- Centri Benessere
- Campi da Calcio
- Complessi Sportivi
- Campi da Tennis
- Parchi Giochi
- Trasporti Pubblici
- Asilo
- Scuole Elementari
- Scuole Medie
- Bar
- Uffici postali

Immagini

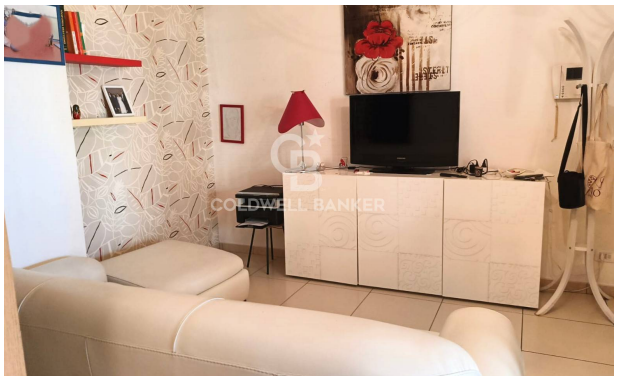

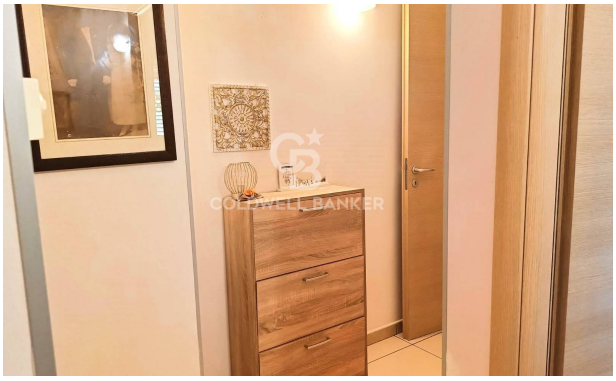

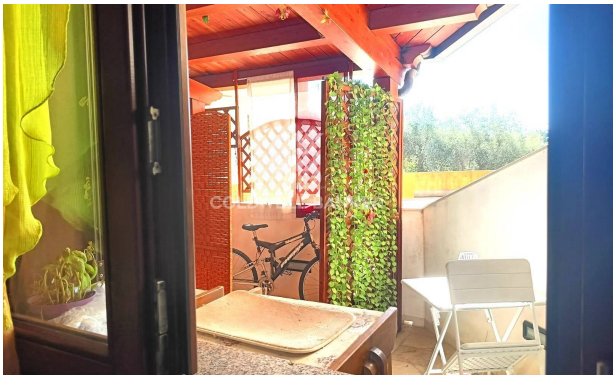

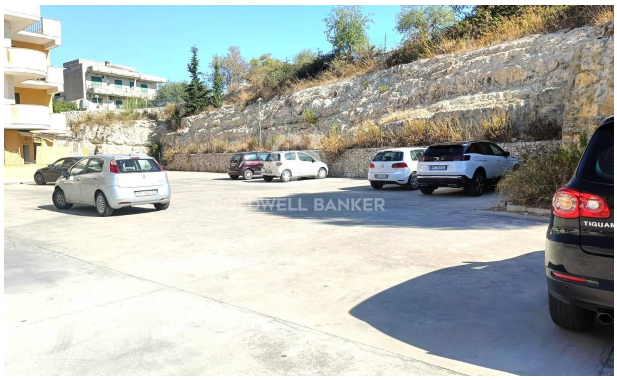
WELL BANKER