Coldwell Banker 24RE
Via Costantino Morin, 34 - 00192 Roma
P.IVA e C.F.: 17290641004
Tel.: 0686665271

Appartamento in Vendita a Roma – Zona: Tomba di Nerone

Via Gradoli, Roma, RM

159.000€

Informazioni di contatto

Coldwell Banker 24RE

Federico QUATTROCCHI

Telefono: 3450613105
Mobile: 3450613105
Email: federico.quattrocchi@cbitaly.it

Descrizione

Cassia – Via Gradoli
In contesto tranquillo e riservato, all’interno di una strada privata, proponiamo in vendita un delizioso appartamento in una palazzina appena ristrutturata e con servizio di portineria.
Il bilocale è composto da ampia zona living con cucina a vista, disimpegno con soppalco, camera matrimoniale con accesso al balcone e bagno finestrato.
L’appartamento è rifinito con pavimenti in parquet in tutti gli ambienti, che donano calore e raffinatezza. Le finestre in alluminio con doppio vetro, sono dotate di grate di sicurezza.
Completano la proprietà un posto auto scoperto riservato all’interno dell’area condominiale, sicuro e facilmente accessibile.
Soluzione ideale per chi cerca un contesto residenziale e tranquillo, in una zona verde e ben collegata, perfetta sia per coppie che per single. Ottima per uso investimento.
Contattaci per maggiori informazioni o per prenotare una visita!

La storia di Coldwell Banker è una storia di successi e leadership. Il marchio Coldwell Banker si è diffuso sino a diventare uno dei più noti ed affidabili brand del mercato immobiliare internazionale. E’ stato fondato nel 1906 su un impegno all’etica professionale e sul servizio al cliente; ancora oggi questi valori costituiscono il cuore della nostra filosofia di business. Coldwell Banker si distingue per offrire servizi immobiliari a 360° sia per l’intermediazione di immobili residenziali che di immobili commerciali. I nostri strumenti marketing, l’eccellenza del nostro sistema di formazione e risorse online avanzate sono alcuni dei fattori che definiscono il nostro successo .
LE PRESENTI INFORMAZIONI E PLANIMETRIE SONO MERAMENTE INDICATIVE E NON COSTITUISCONO ELEMENTI CONTRATTUALI.

Dettagli

ID proprietà: CBI161-2196-234	Superficie: 57.00 m²
Locali: 2	Bagni: 1
Classe Energetica: D	Camere da letto: 1

Caratteristiche dell'immobile

- Piano: 1 / 4
- Stato di Conservazione: Buono
- Stato Attuale: Libero al rogito
- Superficie: 57.00 m²
- Locali: 2
- Camere da letto: 1
- Bagni: 1
- Cucina: A vista
- Posizione: Semicentrale
- Ascensore: 1
- Balconi: Presente
- Posto Auto: Scoperto
- Parquet : Si

Nelle Vicinanze

- Palestre
- Centri Benessere
- Campi da Calcio
- Complessi Sportivi
- Campi da Tennis
- Piste Ciclabili
- Parchi Giochi
- Stazione Ferroviaria
- Trasporti Pubblici
- Asilo
- Scuole Elementari
- Scuole Medie
- Scuole Superiori
- Bar
- Uffici postali
- Centri commerciali
- Uffici comunali

Immagini

COLDWELL
BANKER

COLDWELL
BANKER

COLDWELL
BANKER

COLDWELL
BANKER

COLDWELL
BANKER

COLDWELL
BANKER

COLDWELL
BANKER

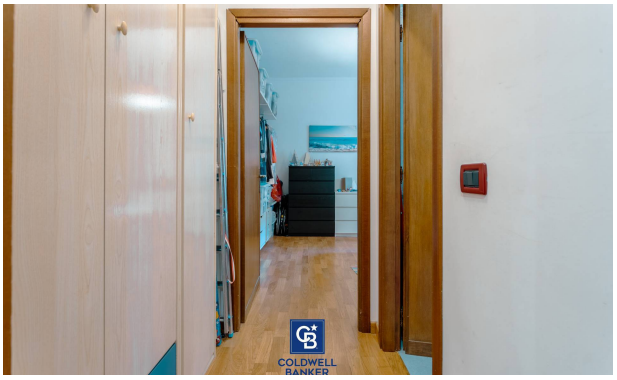
COLDWELL
BANKER

COLDWELL
BANKER

COLDWELL
BANKER
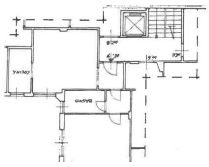
COLDWELL
BANKER