Coldwell Banker Gruppo Bodini
Via Pitagora, 90B - 74123 Taranto
P.IVA e C.F.: 04756020758
Tel.: 0999946522

Villa in Vendita a Taranto – Zona: Tamburi

Via Calata Pozzella, Taranto, TA

115.000€

Informazioni di contatto

Coldwell Banker Gruppo Bodini
Anna Viggiano

Telefono: 0999946522
Mobile: 3286756340
Email: anna.viggiano@cbitaly.it

Descrizione

PUGLIA – LIDO AZZURRO (TA) – VIA CALATA POZZELLA

Si propone in vendita Villa in Lido Azzurro Via Calata Pozzella al civico 2, situata in posizione strategica vicino ai principali servizi e alle vie di comunicazione, composta da due appartamenti con ingressi indipendenti e con annessa terrazza coperta, ampi balconi, porticati e circostante giardino comune
Gli spazi interni sono ben distribuiti fanno si che ogni singola unità abitativa è così composta: ingresso indipendente, disimpegno due ampie camere da letto e due bagni.
La presenza dei balconi e del terrazzo offre la possibilità di godere di momenti all'aperto .La proprietà dispone di un giardino comune, ideale per trascorrere piacevoli momenti di relax all'aria aperta.
Complessivamente, questa Villa in vendita a Taranto rappresenta un'ottima opportunità per chi desidera una soluzione abitativa confortevole, in una zona tranquilla e ben servita.
La sua posizione, le sue dimensioni e le sue caratteristiche la rendono perfetta per una famiglia o per chi cerca una casa spaziosa e funzionale.
Completa la proprietà un box di mq 37.

Dettagli

ID proprietà: CBI150-2567-63837	Superficie: 138.00 m²
Locali: 8	Bagni: 2
Classe Energetica: G	Camere da letto: 4

Caratteristiche dell'immobile

Piano: Piano terra

Stato di Conservazione: Da ristrutturare

Stato Attuale: Libero al rogito

Superficie: 138.00 m²

Locali: 8

Camere da letto: 4

Bagni: 2

Cucina: Abitabile

Balconi: Presente

Doccia: Si

Giardino: Comune,

Camino: Si

Terrazzo: Presente

Immagini

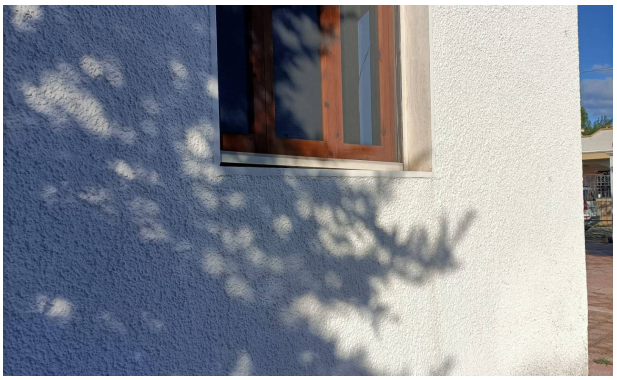

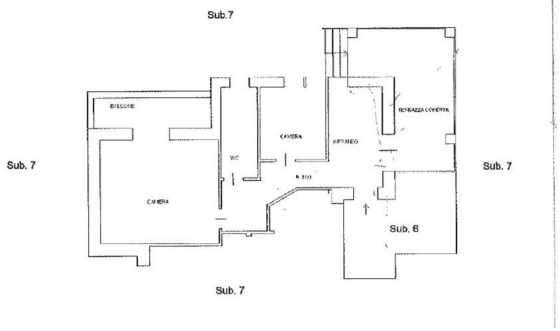
Sub.7
Sub. 7
Sub. 7
Sub. 6
Sub. 7

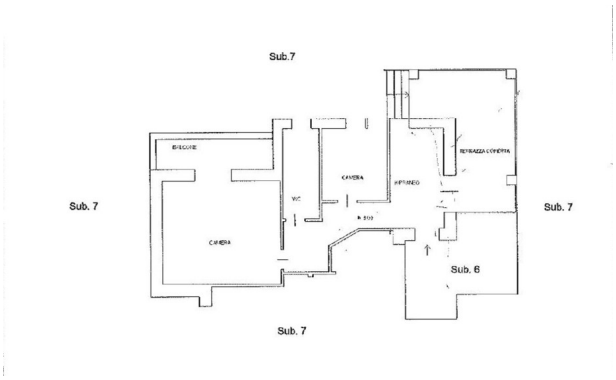
Sub.7
Sub. 7
Sub. 7
Sub. 6
Sub. 7

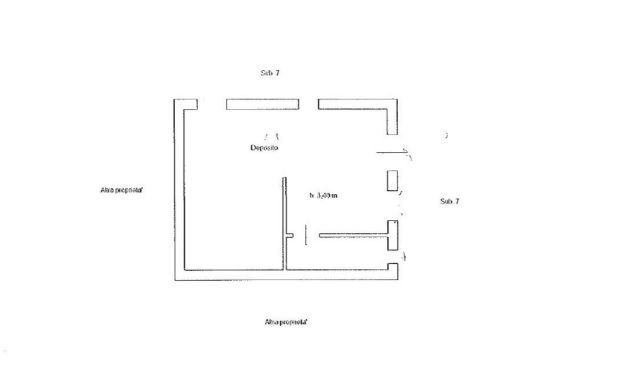
Sub. 7
Deposito
Sub. 7
Altra proprietà
Altra proprietà