Coldwell Banker Gruppo Bodini
Via Pitagora, 90B - 74123 Taranto
P.IVA e C.F.: 04756020758
Tel.: 0999946522

Porzione villa in Vendita a Taranto – Zona: Tamburi

Via Calata La Torretta, Taranto, 74123 (TA)

135.000€

Informazioni di contatto

Coldwell Banker Gruppo Bodini
Anna Viggiano

Telefono: 0999946522
Mobile: 3286756340
Email: anna.viggiano@cbitaly.it

Descrizione

PUGLIA – TARANTO LIDO AZZUZZO . VIA CALATA LA TORRETTA

In località Lido Azzurro, a pochi passi dal mare della costa Jonica, proponiamo in vendita di una porzione di villa, la cui consistenza è di circa 250 mq. con accessi carrabili e pedonali, un piano seminterrato, piano terra e primo piano, plurivani, comprensiva di garage, deposito, accessori e ampi porticati.

Circondata da un ampio giardino privato la struttura offre un grande potenziale e la possibilità di essere trasformata in RSA, Casa Famiglia, Casa di riposo e centro di ritrovo per anziani.

Dettagli

ID proprietà: CBI150-2567-63695	Superficie: 250.00 m²
Locali: 10	Bagni: 2
Classe Energetica: D EP glnr: 205.52 kwh/m²	Camere da letto: 3

Caratteristiche dell'immobile

Piano: Su due livelli / 2	Stato di Conservazione: Da ristrutturare
Stato Attuale: Libero al rogito	Superficie: 250.00 m²
Locali: 10	Camere da letto: 3
Bagni: 2	Cucina: Abitabile
Posizione: Turistica	Balconi: Presente
Doccia: Si	Giardino: Privato,
Camino: Si	Terrazzo: Presente

Immagini

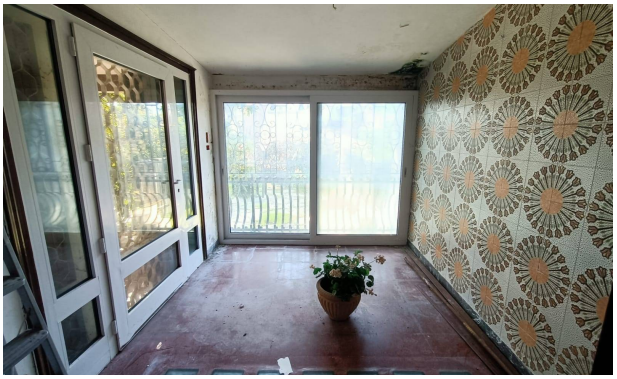

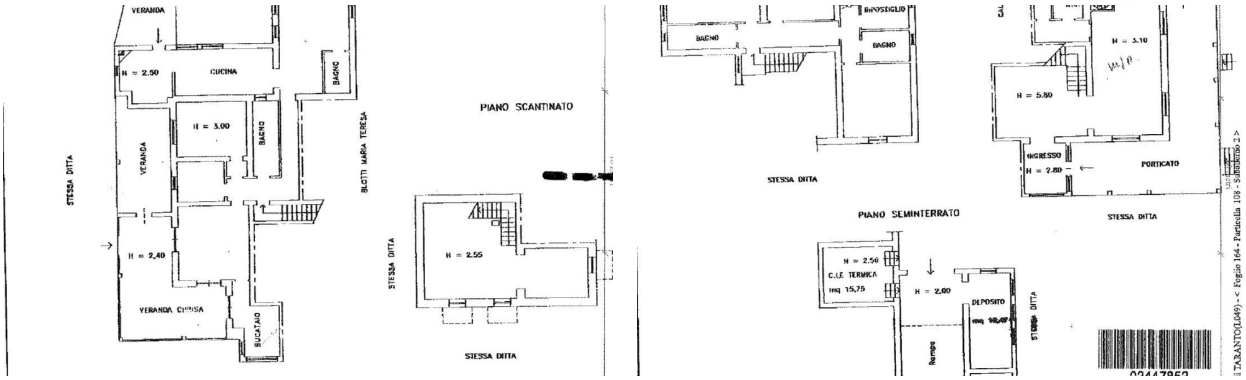
VERANDA
H = 2.50
CUCINA
BAGNO
H = 3.00
BAGNO
VERANDA
STESSA DITTA
BLOTTI MARIA TERESA
H = 2.40
VERANDA CHIUSA
BUCATAIO
PIANO SCANTINATO
STESSA DITTA
H = 2.55
STESSA DITTA
BAGNO
BAGNO
STESSA DITTA
H = 3.10
H = 5.80
INGRESSO
H = 2.80
PORTICATO
STESSA DITTA
PIANO SEMINTERRATO
H = 2.50
C.LE TERMICA
mq 15,75
H = 2.00
DEPOSITO
Rampa
STESSA DITTA