Coldwell Banker Gruppo Bodini
Via Pitagora, 90B - 74123 Taranto
P.IVA e C.F.: 04756020758
Tel.: 0999946522

Palazzo in Vendita a Pulsano

Via Della Chiesa, Taranto, 74122 (TA)

290.000€

Informazioni di contatto

Coldwell Banker Gruppo Bodini

Andrea Romandini

Mobile: 3498784615
Email: andrea.romandini@cbitaly.it

Descrizione

PUGLIA – PULSANO (TA)

Nel cuore del centro storico di Pulsano (Taranto) proponiamo in vendita palazzo storico composto da androne, due appartamenti di ampia metratura, 2 locali ad uso deposito, scantinato e locale commerciale alla strada attualmente locato e con rendita annua di 6000,00 €.
Lo stabile viene venduto a corpo, comprensivo di tutte le pertinenze e necessita di importanti interventi di ristrutturazione.

Dettagli

- ID proprietà: CBI150-2285-63809
- Superficie: 850.00 m²
- Locali: 18
- Bagni: 4
- Classe Energetica: G EP glnr: 137.55 kwh/m²
- Camere da letto: 10

Caratteristiche dell'immobile

- Piano: Edificio / 1
- Stato di Conservazione: Da ristrutturare
- Stato Attuale: Libero al rogito
- Superficie: 850.00 m²
- Locali: 18
- Camere da letto: 10
- Bagni: 4
- Cucina: Presente
- Balconi: Presente
- Doccia: Si
- Camino: Si

Nelle Vicinanze

- Palestre
- Centri Benessere
- Campi da Calcio
- Complessi Sportivi
- Campi da Tennis
- Piste Ciclabili
- Parchi Giochi
- Stazione Ferroviaria
- Trasporti Pubblici
- Asilo
- Scuole Elementari
- Scuole Medie
- Scuole Superiori
- Bar
- Uffici postali
- Centri commerciali
- Uffici comunali

Immagini

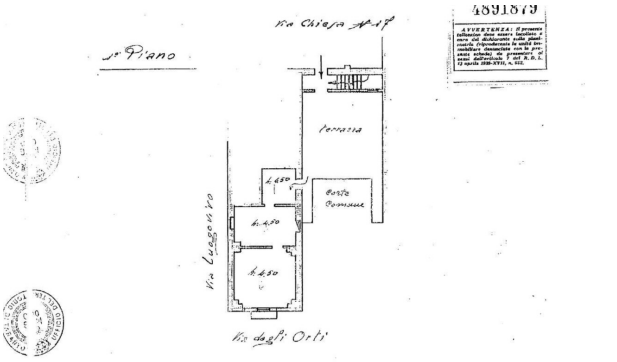
4891879
Via Chiesa N° 17
1° Piano
terrazza
h. 4,50
h. 4,50
h. 4,50
Via Luogovivo
Via degli Orti

4891512

AVVERTENZA: Il presente tabellone deve essere (unitamente a tutti gli altri) dell'ordinario sulla planimetria (riproducente la unità immobiliare domenicale con la presente scheda) da presentare ai sensi dell'articolo 7 del R. D. L. 13 aprile 1939-XVII, n. 652.

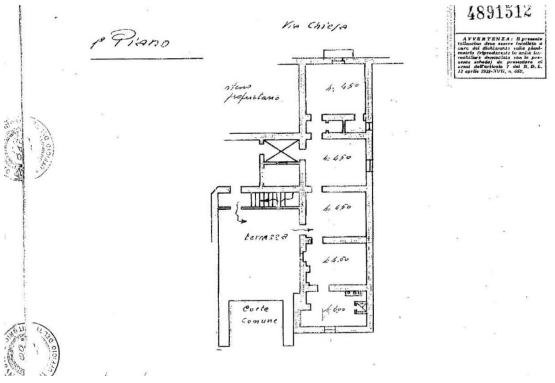

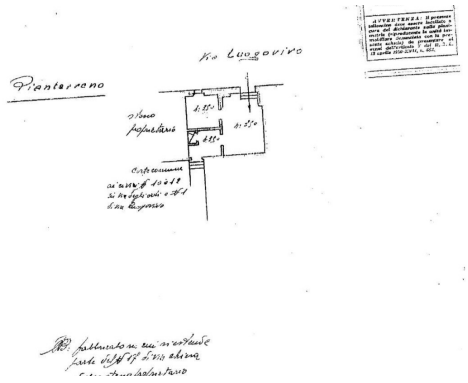

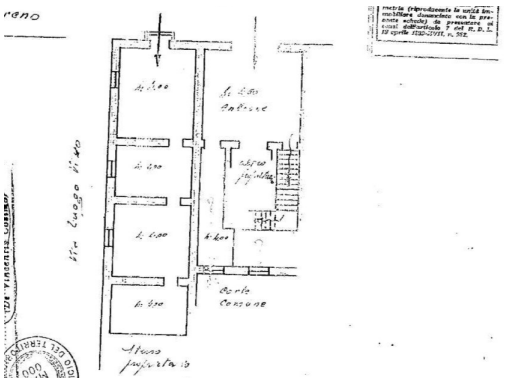

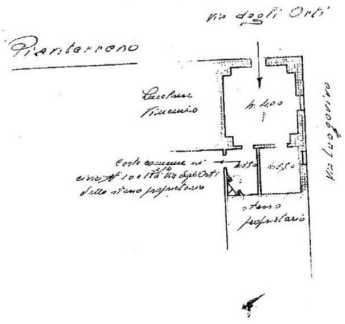

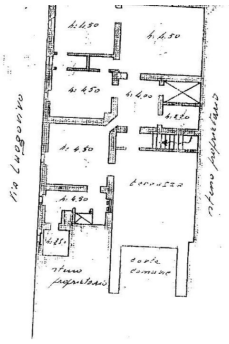

ORIENTAMENTO