Coldwell Banker Living Group
Viale Monte Santo, 8 - 20124 Milano
P.IVA e C.F.: 09845360966
Tel.: (+39) 02 23185858

2 locali in Affitto a Milano – Zona: Isola

Piazzale Carlo Archinto, Milano, 20159 (MI)

1.250€

Informazioni di contatto

Coldwell Banker Living Group
Paolo Fiorillo

Telefono: 0223185858
Email: paolo.fiorillo@cbitaly.it

Descrizione

Ampio Bilocale arredato in affitto Piazzale Archinto – Milano

Nel Cuore dell'isola nello **stabile più storico e di charme di Piazzale Archinto**, proponiamo in locazione **silenzioso e ampio bilocale** posto al piano rialzato di mq 65.

L'immobile è così composto: ampio ingresso con armadiature su misura che si collega all'ampio soggiorno con divano 3 posti a "L" dotato di tavolo da pranzo e mobile TV, e collegato ad un grazioso balconcino. Adiacente al soggiorno si trova l'angolo cottura con cucina su misura dotata di piano in pietra, forno, lavastoviglie, microonde e piastra ad induzione. Dall'ingresso si arriva ad un disimpegno da cui a sinistra si accede all'ampia camera da letto dotata di armadio a 8 ante e scrivania, e a destra si trova il bagno finestrato dotato di doccia e lavatrice.

La location gode di un'ottima luce naturale, di **spazi ben progettati** e **finemente arredati;** è stato oggetto di **una recente sistemazione che ha portato a valorizzare gli elementi originali come il parquet e le cementine**.
Il riscaldamento è condominiale, l'acqua calda autonoma ed è presente l'aria condizionata di nuova installazione in ogni stanza.

Sito in **posizione strategica**, a pochissimi minuti a piedi dalla Metro Stazione Garibaldi (linea verde e lilla), nel cuore dell'Isola, a due passi da piazza Gae Aulenti e da splendidi locali e ristoranti.

La richiesta è di € 1.250 per il canone oltre alle spese condominiali di € 180 al mese.
Libero a Settembre 2026.

Coldwell Banker Living Group, ti aspetta per farti scoprire questo immobile o aiutarti a trovare quello che stai cercando.
Il **nostro team** è formato da professionisti **esperti in intermediazione, valutazione, marketing, consulenza legale e consulenza tecnica,** per offrire una consulenza di valore in ambito immobiliare.

Telefono fisso: 02 23185858 (dal lunedì al venerdì, 10:00-12:00 | 14:00-17:00)
Email: living@cbitaly.it (risponderemo appena possibile)

Dettagli

ID proprietà: CBI133-1864-145	Superficie: 65.00 m²
Locali: 2	Bagni: 1
Classe Energetica: E EP glnr: 206.65 kwh/m²	Camere da letto: 1

Caratteristiche dell'immobile

- Piano: Piano rialzato / 5
- Stato di Conservazione: Ottimo
- Stato Attuale: Libero al rogito
- Superficie: 65.00 m²
- Locali: 2
- Camere da letto: 1
- Bagni: 1
- Cucina: Angolo cottura
- Balconi: Presente
- Doccia: Si
- Parquet : Si

Nelle Vicinanze

- Palestre
- Centri Benessere
- Piste Ciclabili
- Parchi Giochi
- Stazione Ferroviaria
- Trasporti Pubblici
- Asilo
- Scuole Elementari
- Scuole Medie
- Bar
- Uffici postali
- Uffici comunali

Immagini

COLDWELL BANKER

COLDWELL BANKER

COLDWELL BANKER

COLDWELL BANKER

COLDWELL BANKER

COLDWELL BANKER

COLDWELL BANKER

COLDWELL BANKER

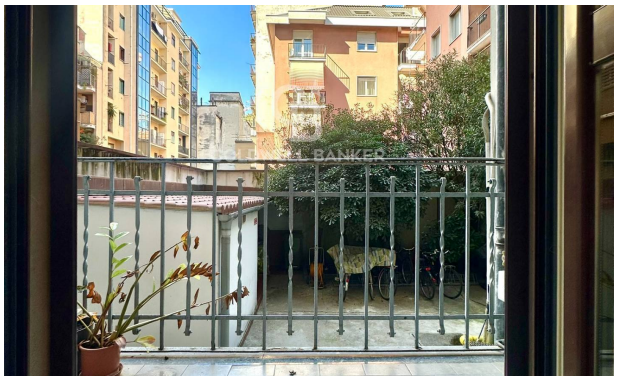
COLDWELL BANKER

COLDWELL BANKER

COLDWELL BANKER

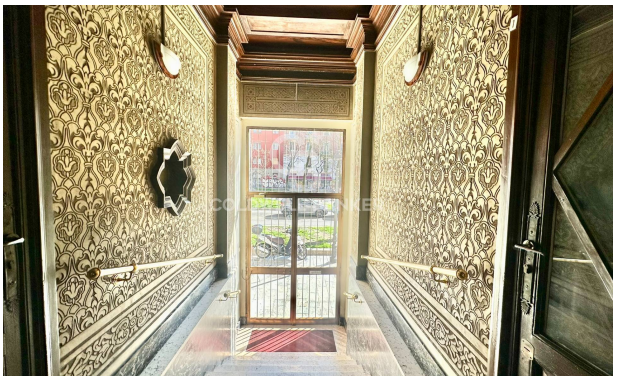

COLDWELL BANKER

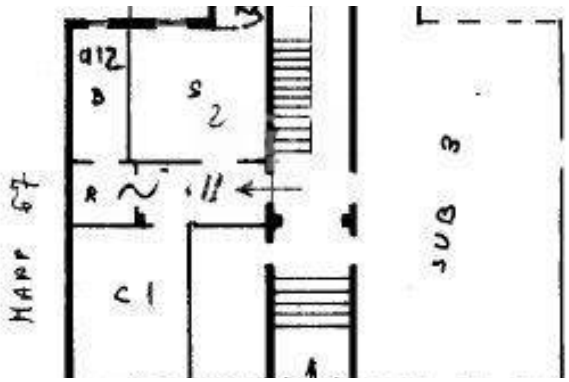
MARP 67
SUB 3
C1