Coldwell Banker Forte dei Marmi
Via Idone, 3 - 55042 Forte dei Marmi
P.IVA e C.F.: 02604360467
Tel.: (+39) 0584 1532273

Villa in Affitto a Forte dei Marmi – Zona: Vaiana

Via XX Settembre, Lucca, 55042 (LU)

Tratt. riservata

Informazioni di contatto

Coldwell Banker Forte dei Marmi
Gino Diamanti

Telefono: +39 0584 1532273
Email: gino.diamanti@cbitaly.it

Descrizione

Meravigliosa villa di 270 mq appena ristrutturata in affitto a Forte dei Marmi con giardino privato di 3200 mq e piscina.
In una delle località balneari più esclusive della Toscana, questa proprietà di lusso offre un’ampia gamma di comfort e servizi per garantirti una vacanza indimenticabile.
La villa è circondata da un giardino privato di 3200 mq, curato con attenzione e ricco di fiori e piante ed offre anche una spaziosa piscina con una cabina come spogliatoio. La veranda situata proprio fuori dalla cucina è un luogo ideale per rilassarsi all’aperto, gustando una colazione o un pasto al fresco con vista sulla piscina e sul giardino circostante.
All’interno, la villa offre un design moderno ed elegante. È dotata di un sistema di raffreddamento a pavimento che garantisce un ambiente fresco e confortevole in ogni stagione. Le camere da letto sono dotate anche di aria condizionata canalizzata per regolare la temperatura secondo le tue preferenze personali. Ogni camera dispone di un bagno privato, offrendo privacy e comfort ai propri ospiti.
La villa si sviluppa su più livelli. Al piano terra troverai una spaziosa cucina moderna, pratica e ben organizzata, un bagno per gli ospiti ed una camera matrimoniale con il proprio bagno privato. Al piano superiore ci sono due camere matrimoniali, ognuna con il proprio bagno privato, e una grande terrazza che si affaccia sulla piscina.
Il piano inferiore ospita un ampio e fresco soggiorno, ideale per rilassarsi e intrattenersi. Qui troverai anche una camera matrimoniale con bagno dedicato per il personale di servizio, una sala macchine e una lavanderia per il massimo comfort e praticità.
La villa si trova in una zona tranquilla di Forte dei Marmi, a soli 2 km dalle spiagge, offrendo una posizione ideale per goderti il mare e la serenità della zona. Con tutti i comfort, la praticità e l’atmosfera di prestigio che offre, questa villa è la scelta perfetta per le tue vacanze estive.
Per la richiesta economica dei vari mesi estivi vi preghiamo di contattare l’agenzia.
Per motivi di Privacy l’indirizzo in scheda è indicativo e l’immobile è comunque situato nelle immediate vicinanze

Dettagli

ID proprietà: CBI129-2101-130116	Superficie: 270.00 m²
Locali: 10	Giardino: Privato, 3.200 sqm
Bagni: 5	Classe Energetica: A1 EP glnr: 52.74 kwh/m²
Camere da letto: 4	

Caratteristiche dell'immobile

- Piano: Edificio / 3
- Stato di Conservazione: Ristrutturato
- Stato Attuale: Libero al rogito
- Superficie: 270.00 m²
- Locali: 10
- Camere da letto: 4
- Bagni: 5
- Cucina: Abitabile
- Posizione: Turistica
- Doccia: Si
- Posto Auto: Scoperto
- Giardino: Privato, 3.200 sqm
- Piscina: Si
- Terrazzo: Presente

Nelle Vicinanze

- Palestre
- Centri Benessere
- Campi da Calcio
- Complessi Sportivi
- Campi da Tennis
- Piste Ciclabili
- Parchi Giochi
- Stazione Ferroviaria
- Trasporti Pubblici
- Asilo
- Scuole Elementari
- Scuole Medie
- Scuole Superiori
- Bar
- Uffici postali
- Centri commerciali
- Uffici comunali

Immagini

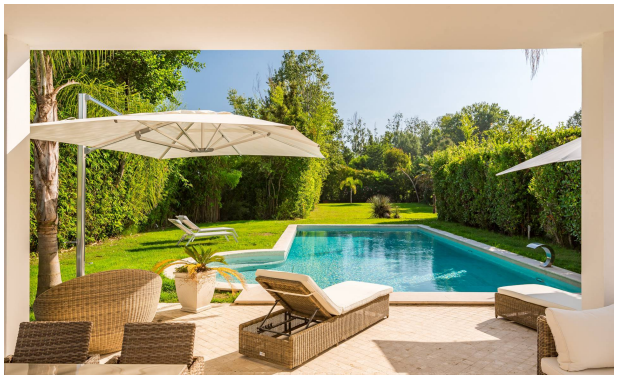

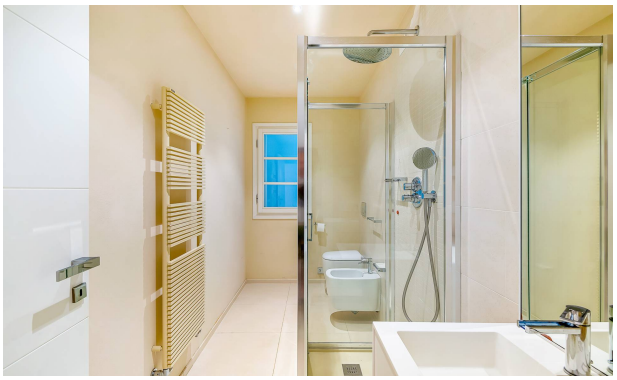

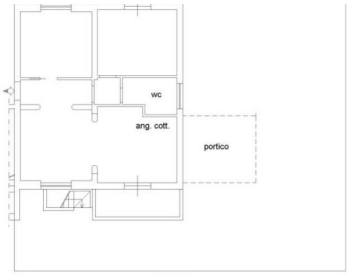
wc
ang. cott.
portico