Coldwell Banker Prime Properties
Via Roma n° 4 - 12051 Alba
P.IVA e C.F.: 03932610045
Tel.: 3387596505

Casa indipendente in Vendita a Melazzo – Zona: Arzello

Borgata Basso Erro, Alessandria, AL

145.000€

Informazioni di contatto

Coldwell Banker Prime Properties
Daniel Meloni

Telefono: 0173328205
Mobile: 338 7596505

Descrizione

In vendita a Melazzo, in zona Arzello a pochi minuti dalla magnifica Acqui terme, si trova una splendida casa indipendente che si sviluppa su tre piani, per una superficie totale di 300 metri quadrati, totalmente indipendente con un terreno agricolo di circa 14.000 in buona parte seminativo e circa 1.000 mq. a bosco. La proprietà è posizionata lontano dalla strada principale e questo la rende tranquilla. Le sue grandi dimensioni e la sua posizione la rendono perfetta per una ristrutturazione sia come villa singola sia come ricettivo con la possibilità di sfruttare tutta la cubatura a residenziale.

Dettagli

- ID proprietà: CBI116-1582-63
- Superficie: 300.00 m²
- Locali: 15
- Giardino: Privato, 2.000 sqm
- Bagni: 2
- Classe Energetica: G
- Camere da letto: 5

Caratteristiche dell'immobile

- Piano: Multipiano / 3
- Stato di Conservazione: Da ristrutturare
- Stato Attuale: Libero al rogito
- Superficie: 300.00 m²
- Locali: 15
- Camere da letto: 5
- Bagni: 2
- Cucina: Abitabile
- Posizione: Zona agricola
- Balconi: Presente
- Posto Auto: Coperto
- Box: Rimessa
- Giardino: Privato, 2.000 sqm
- Camino: Si

Nelle Vicinanze

- Palestre
- Campi da Calcio
- Uffici postali
- Uffici comunali

Immagini

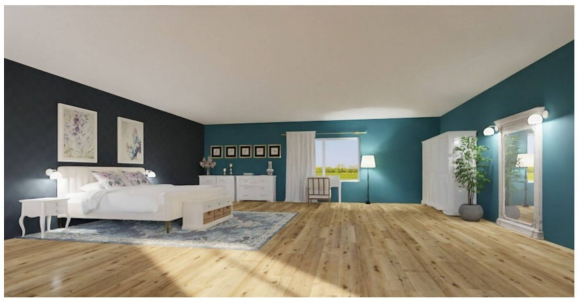

COLDWELL BANKER

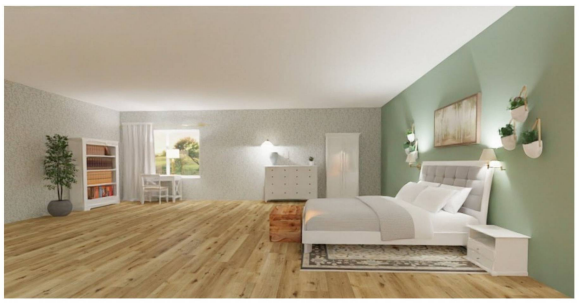

COLDWELL BANKER

COLDWELL BANKER

COLDWELL BANKER

COLDWELL BANKER

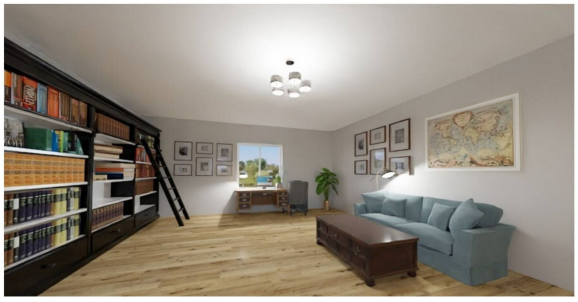

COLDWELL BANKER

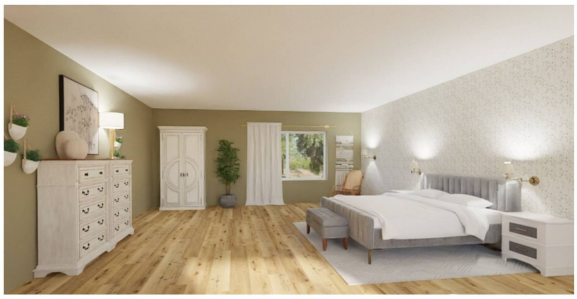

COLDWELL BANKER

COLDWELL BANKER

COLDWELL BANKER

COLDWELL BANKER