Coldwell Banker Prime Properties
Via Roma n° 4 - 12051 Alba
P.IVA e C.F.: 03932610045
Tel.: 3387596505

Rustico/Casale/Corte in Vendita a Cortiglione

Via Cavour, Asti, 14040 (AT)

58.000€

Informazioni di contatto

Coldwell Banker Prime Properties
Daniel Meloni

Telefono: 0173328205
Mobile: 338 7596505

Descrizione

Questa cascina in vendita a Cortiglione è un’ottima opportunità per chi desidera una residenza rustica e accogliente immersa nella splendida campagna piemontese.

Situato in una posizione tranquilla e riservata, ma comunque vicino ai servizi essenziali. L’immobile si sviluppa su due livelli, per una superficie totale di 230 metri quadrati, al piano terra si trovano un ampio soggiorno, una cucina abitabile e 4 camere da letto, mentre al piano superiore c’è una camera da letto con bagno.

Grazie alla sua distribuzione su due livelli, questa proprietà offre ampi spazi e una buona divisione degli ambienti, ideale per famiglie numerose o per chi ama ospitare amici e parenti.

Lo stato di conservazione attuale è da ristrutturare, ma ciò offre la possibilità di personalizzare gli spazi e renderli perfettamente adatti alle proprie esigenze e gusti.

All’esterno, un balcone e un giardino privato offrono la possibilità di godere dei magnifici panorami circostanti e di trascorrere piacevoli momenti all’aperto, il giardino si presta per l’installazione di una piscina.

La proprietà dispone anche di una grande cantina, un magazzino e una soffitta, che offrono un’ampia superficie di stoccaggio per oggetti e attrezzature.

Non esitare a contattare l’agenzia immobiliare per una visita e scoprire tutte le sue potenzialità.

Dettagli

ID proprietà: CBI116-1582-61	Superficie: 230.00 m²
Locali: 7	Giardino: Privato, 700 sqm
Bagni: 2	Classe Energetica: G
Camere da letto: 5	

Caratteristiche dell'immobile

- Piano: Su due livelli / 2
- Stato di Conservazione: Da ristrutturare
- Stato Attuale: Libero al rogito
- Superficie: 230.00 m²
- Locali: 7
- Camere da letto: 5
- Bagni: 2
- Cucina: Abitabile
- Posizione: Centrale
- Balconi: Presente
- Doccia: Si
- Posto Auto: Scoperto
- Box: Singolo
- Giardino: Privato, 700 sqm
- Camino: Si

Nelle Vicinanze

- Trasporti Pubblici
- Bar
- Uffici postali
- Uffici comunali

Immagini

COLDWELL BANKER

COLDWELL BANKER

COLDWELL BANKER

COLDWELL BANKER

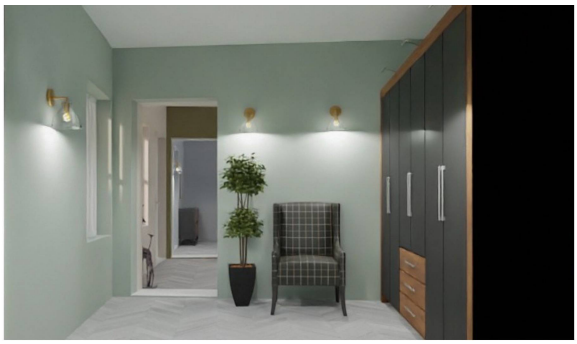

COLDWELL BANKER

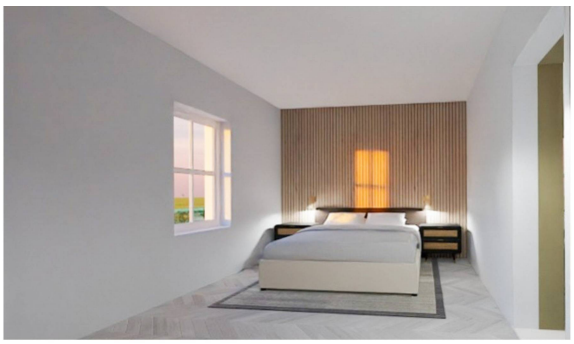

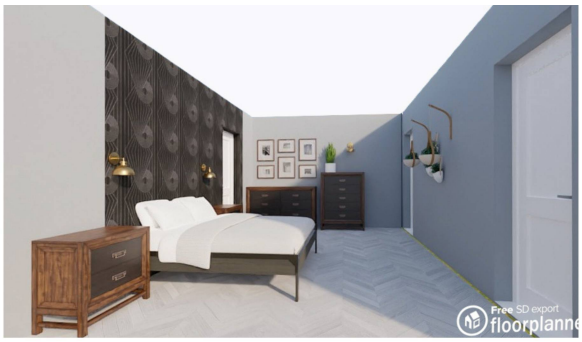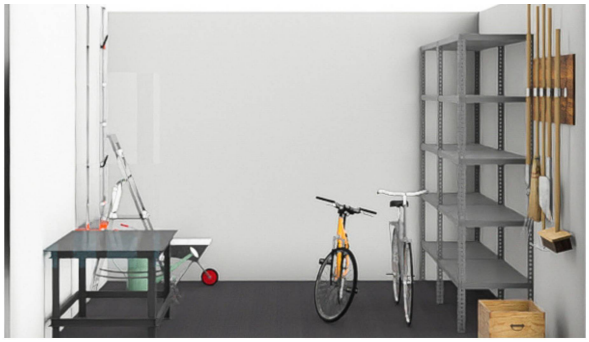
Free SD export
floorplanne