Coldwell Banker Prime Properties
Via Roma n° 4 - 12051 Alba
P.IVA e C.F.: 03932610045
Tel.: 3387596505

Rustico/Casale/Corte in Vendita a Costigliole d'Asti – Zona: Sant'Anna

Strada Nosserio, Asti, 14055 (AT)

295.000€

Informazioni di contatto

Coldwell Banker Prime Properties
Daniel Meloni

Telefono: 0173328205
Mobile: 338 7596505

Descrizione

L’immobile proposto in vendita è una cascina di circa 800 mq con giardino e terreno di circa 7.000 mq dove sono presenti un centinaio di alberi da frutto, più una trentina di noccioli e due filari di uva da tavola, immersa tra le splendide colline patrimonio UNESCO a metà tra il territorio delle Langhe e del Monferrato. Si presenta disposta su due livelli. Completano il cascinale un’ampia terrazza con vista sulle colline circostanti, un magazzino di notevoli dimensioni predisposto per molteplici usi, una grande cantina ed il fienile. E’ situato nelle immediate vicinanze dell’autostrada Asti/Cuneo e immerso nel verde della natura in posizione panoramica e tranquilla. Questo immobile è ideale per chi cerca ampi spazi da personalizzare, adatto anche ad uso B&B, relais, agriturismo, maneggio oppure anche per essere suddiviso in più appartamenti ad uso ricettivo. In allegato abbiamo inserito dei render di esempio, che mostrano come diventerebbe la cascina in caso di conversione in struttura ricettiva.

Contattami per maggiori informazioni e per prenotare una visita, Daniel Meloni 338 7596505 mobile e WhatsApp .

Dettagli

ID proprietà: CBI116-1582-35	Superficie: 800.00 m²
Locali: 10	Bagni: 2
Camere da letto: 10	

Caratteristiche dell'immobile

Piano: Multipiano / 2

Stato di Conservazione: Da ristrutturare

Stato Attuale: Libero al rogito

Superficie: 800.00 m²

Locali: 10

Camere da letto: 10

Bagni: 2

Cucina: Abitabile

Posizione: Zona agricola

Balconi: Presente

Doccia: Si

Posto Auto: Scoperto

Box: Quadruplo

Giardino: Privato,

Camino: Si

Terrazzo: Presente

Immagini

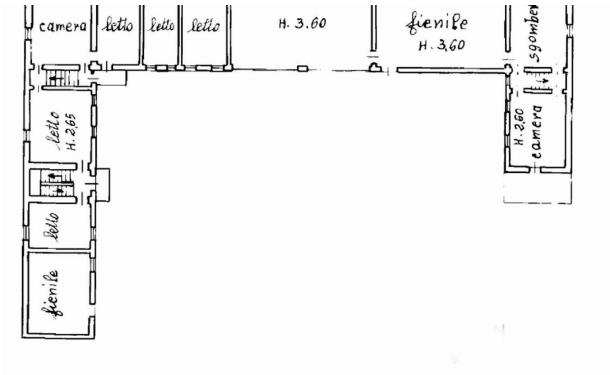

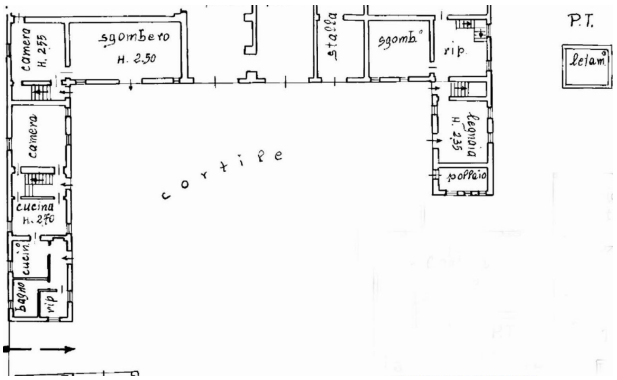

RENDER ESEMPIO PIANO

RENDER ESEMPIO PRIMO