Coldwell Banker Gruppo Bodini
Via Passione, 7 - 20122 Milano
P.IVA e C.F.: 11872901001
Tel.: +39 0289776541

2 locali in Vendita a Milano – Zona: Duomo / San Babila

via mascagni, Milano, 20122 (MI)

795.000€

Informazioni di contatto

Coldwell Banker Gruppo Bodini

Matteo Mesiti

Telefono: (+39) 02 89776541
Mobile: +393407898517
Email: matteo.mesiti@cbitaly.it

Descrizione

Esistono indirizzi che rappresentano semplicemente una posizione. E poi esistono indirizzi che raccontano uno stile di vita.

Nel cuore più esclusivo di Milano, tra Via Pietro Mascagni e Via Livorno, a pochi passi da Piazza San Babila e dal Quadrilatero della Moda, questa raffinata proprietà rappresenta una rara opportunità per chi desidera vivere la città da una prospettiva privilegiata, senza rinunciare a privacy, tranquillità e comfort.

Affacciato interamente sul verde del giardino interno, l'immobile offre un'atmosfera sorprendentemente silenziosa e riservata, un autentico rifugio urbano nel pieno centro della città. La luce naturale invade gli ambienti grazie alle ampie superfici vetrate e agli eleganti soffitti di oltre tre metri d'altezza, creando spazi luminosi, accoglienti e ricchi di personalità.

Il fascino della tradizione incontra il comfort contemporaneo: il pregiato pavimento in marmo originale, sapientemente restaurato, dialoga armoniosamente con finiture curate e moderne dotazioni tecnologiche, tra cui climatizzazione e serramenti ad alte prestazioni con triplo vetro.

Perfetto come esclusivo pied-à-terre milanese, elegante studio professionale o investimento di prestigio in una delle location più richieste della città, questo immobile interpreta al meglio il concetto di vivere Milano con stile.

Per chi desidera raggiungere a piedi le boutique del lusso, i migliori ristoranti, le gallerie d'arte e i luoghi simbolo della città, tornando ogni giorno in un ambiente riservato, luminoso e ricco di fascino.

Una proprietà che non si limita ad essere abitata: una proprietà da vivere.

Dettagli

ID proprietà: CBI112-2916-301539	Superficie: 65.00 m²
Locali: 2	Bagni: 1
Classe Energetica: E EP glnr: 326.35 kwh/m²	Camere da letto: 1

Caratteristiche dell'immobile

- Piano: Piano terra / 7
- Stato di Conservazione: Ristrutturato
- Stato Attuale: Libero al rogito
- Superficie: 65.00 m²
- Locali: 2
- Camere da letto: 1
- Bagni: 1
- Cucina: A vista
- Posizione: Centrale
- Ascensore: 1
- Doccia: Si

Nelle Vicinanze

- Palestre
- Centri Benessere
- Campi da Calcio
- Complessi Sportivi
- Campi da Tennis
- Piste Ciclabili
- Parchi Giochi
- Stazione Ferroviaria
- Trasporti Pubblici
- Asilo
- Scuole Elementari
- Scuole Medie
- Scuole Superiori
- Bar
- Uffici postali
- Centri commerciali
- Uffici comunali

Immagini

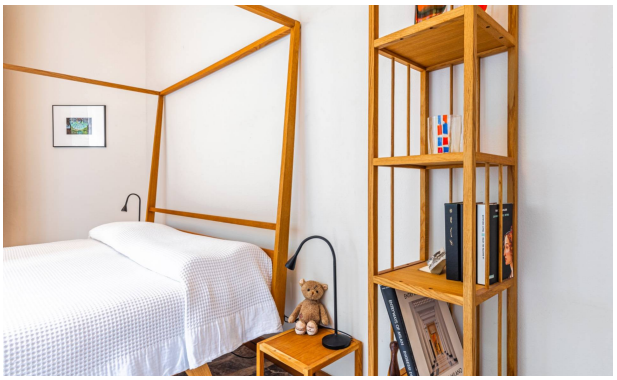

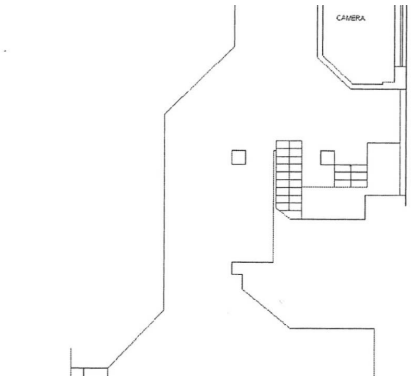
CAMERA