Coldwell Banker Norscia Real Estate
Via Roma, 64 - 00071 Pomezia
P.IVA e C.F.: 04576271003
Tel.: 0691603505

Appartamento in Vendita a Pomezia – Zona: Centro

VIA NICCOLO' COPERNICO, Roma, RM

378.000€

Informazioni di contatto

Coldwell Banker Norscia Real Estate
Giuliano Norscia

Email: giuliano.norscia@coldwellbanker.it

Descrizione

“POMEZIA CENTRO VIA NICCOLO’ COPERNICO”
La Coldwell Banker è lieta di proporre la vendita di esclusivi appartamenti di vari tagli all’interno di un palazzo in riqualificazione, dove design contemporaneo,
tecnologia e comfort si fondono per offrire un’esperienza abitativa di alto livello.
L’edificio, dalle linee moderne ed eleganti, è stato progettato per garantire massima efficienza energetica in classe “A”, grazie all’impianto fotovoltaico da 1,5 kW per ogni unità abitativa e ai moderni sistemi di riscaldamento e raffrescamento.
Gli ampi spazi esterni e i giardini privati creano un’oasi di benessere ideale per famiglie e per chi desidera vivere in un ambiente armonioso e sostenibile.
Una residenza di nuova generazione pensata per chi non si accontenta, ma cerca qualità costruttiva, stile e valore nel tempo.
In particolare proponiamo la residenza **Naos**, un raffinato appartamento di 110 mq posto al piano secondo composto da un luminoso soggiorno con angolo cottura, disimpegno, bagno, tre camere da letto di cui una con bagno en suite e tre ampi balconi per un totale di 40 mq, perfetto per momenti di relax all’aperto. Completa la proprietà una comoda cantina collegata tramite scala interna e ascensore. Possibilità di acquistare posto auto o box auto.
Una nuova residenza, perfetta come abitazione principale o come investimento sicuro e duraturo.
CONSEGNA PREVISTA DICEMBRE 2026.
https://palazzocopernico.it/

Dettagli

ID proprietà: CBI110-1268-485	Superficie: 127.00 m²
Locali: 4	Bagni: 2
Classe Energetica: A1 EP glnr: 0.00 kwh/m²	Camere da letto: 3

Caratteristiche dell'immobile

Piano: 2 / 4

Stato di Conservazione: Ottimo

Stato Attuale: Libero al rogito

Superficie: 127.00 m²

Locali: 4

Camere da letto: 3

Bagni: 2

Cucina: Angolo cottura

Posizione: Centrale

Ascensore: 1

Terrazzo: Presente

Immagini

COLDWELL BANKER

COLDWELL BANKER

COLDWELL BANKER

COLDWELL BANKER

COLDWELL BANKER

COLDWELL BANKER

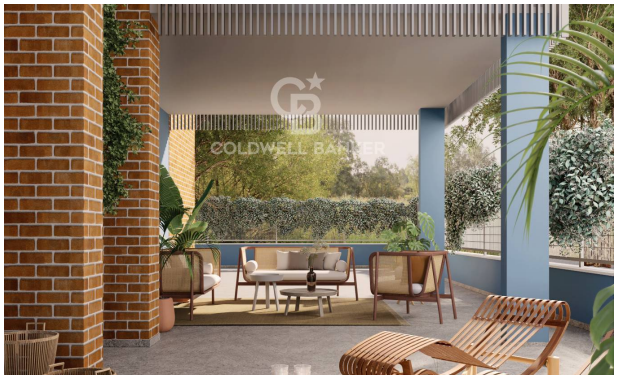
COLDWELL BANKER

COLDWELL BANKER

COLDWELL BANKER

COLDWELL BANKER

COLDWELL BANKER

COLDWELL BANKER

COLDWELL BANKER
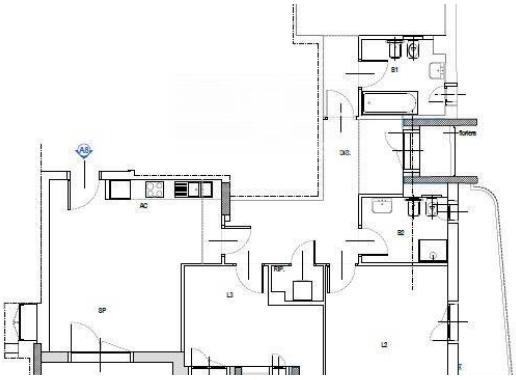
COLDWELL BANKER