Coldwell Banker Norscia Real Estate
Via Roma, 64 - 00071 Pomezia
P.IVA e C.F.: 04576271003
Tel.: 0691603505

Capannone industriale in Affitto a Pomezia

VIA DELLE TRE CANNELLE, Roma, 00071 (RM)

9.800€

Informazioni di contatto

Coldwell Banker Norscia Real Estate
Giuliano Norscia

Email: giuliano.norscia@coldwellbanker.it

Descrizione

Stabilimento industriale sito in Pomezia
Trattasi di un edificio in cemento armato costituito da palazzina ad uso uffici che sviluppa su tre piani e da zona opificio con copertura a doppia falda.
Le superfici sono le seguenti:
capannone mq. 1.459, uffici su tre piani per mq. 785 (mq. 221 al piano seminterrato, mq. 291 al piano terreno e mq. 273 al piano primo), superficie scoperta esterna mq. 2.614, alloggio per il custode mq. 53, magazzini vari mq. 180 (mq. 84 al piano seminterrato, mq. 31 al piano interrato e mq. 65 al piano terreno)
Al capannone si accede da 6 portoni carrabili e NON ci sono piani di carico e scarico delle merci (ribalte). L'altezza massima del capannone è di mt. 4,30 al controsoffitto, il pavimento è in piastrelle di gres porcellanato e gli infissi sono in alluminio preverniciato.
L'immobile, a breve sarà allacciato alla rete idrica comunale. Impianto elettrico ed antincendio sono a norma di legge.

Dettagli

ID proprietà: CBI110-1267-194

Superficie: 2244.00 m²

Classe Energetica: G

Caratteristiche dell'immobile

Superficie: 2244.00 m²

Immagini

COLDWELL BANKER

COLDWELL BANKER

COLDWELL BANKER

COLDWELL BANKER

COLDWELL BANKER

COLDWELL BANKER

COLDWELL BANKER

COLDWELL BANKER

COLDWELL BANKER

COLDWELL BANKER

COLDWELL BANKER

COLDWELL BANKER

COLDWELL BANKER

COLDWELL BANKER

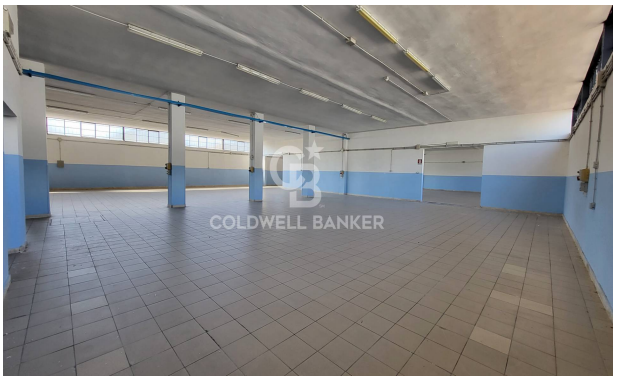
COLDWELL BANKER

COLDWELL BANKER

COLDWELL BANKER

COLDWELL BANKER

COLDWELL BANKER

COLDWELL BANKER

COLDWELL BANKER