Coldwell Banker Norscia Real Estate
Via di Ripetta, 228 - 00186 Roma
P.IVA e C.F.: 04576271003
Tel.: (+39) 06 83768248

Locale commerciale in Affitto a Roma – Zona: Tiburtino

Via Tiburtina, Roma, 00159 (RM)

13.000€

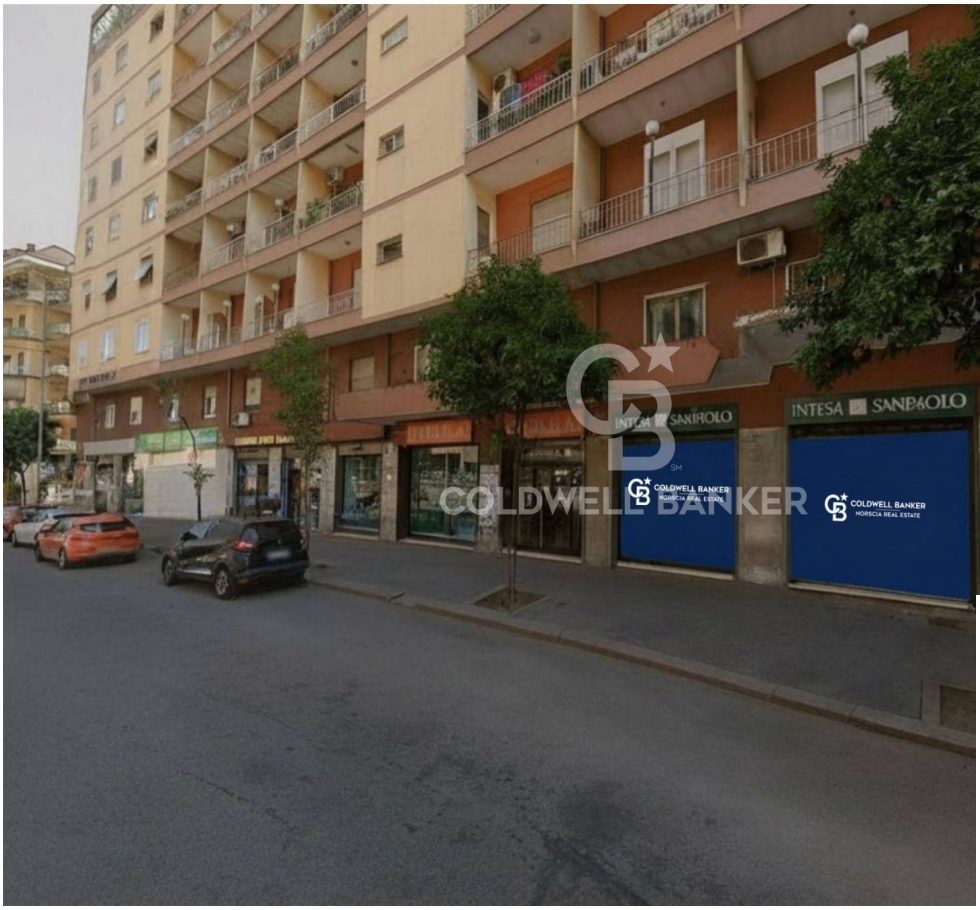

Informazioni di contatto

Coldwell Banker Norscia Real Estate
Giuliano Norscia

Telefono: 0683768248
Mobile: (+39) 3355372379
Email: giuliano.norscia@cbitaly.it

Descrizione

Nel cuore del quartiere Tiburtina, la Coldwell Banker ha il piacere di proporre in locazione un ampio locale commerciale di circa 640 mq, situato in posizione strategica su Via Tiburtina, con accesso anche da Via Felice Govean, in una delle strade a maggior passaggio pedonale e veicolare di Roma a soli dieci minuti dalla stazione e autostazione Roma – Tiburtina, ben servita da metro B e mezzi di superficie.L'immobile, si presenta in buono stato di manutenzione e vanta un'ampia metratura distribuita su un unico livello, perfetto per diversi tipi di attività (istituto di credito, show-room, grande punto vendita, centro servizi ecc.).

Dettagli

ID proprietà: CBI109-1222-259

Superficie: 640.00 m²

Locali: 1

Bagni: 4

Caratteristiche dell'immobile

Piano: Piano terra

Stato di Conservazione: Buono

Stato Attuale: Libero al rogito

Superficie: 640.00 m²

Locali: 1

Bagni: 4

Nelle Vicinanze

- Palestre
- Centri Benessere
- Campi da Calcio
- Complessi Sportivi
- Campi da Tennis
- Piste Ciclabili
- Parchi Giochi
- Stazione Ferroviaria
- Trasporti Pubblici
- Asilo
- Scuole Elementari
- Scuole Medie
- Scuole Superiori
- Bar
- Uffici postali
- Centri commerciali
- Uffici comunali

Immagini

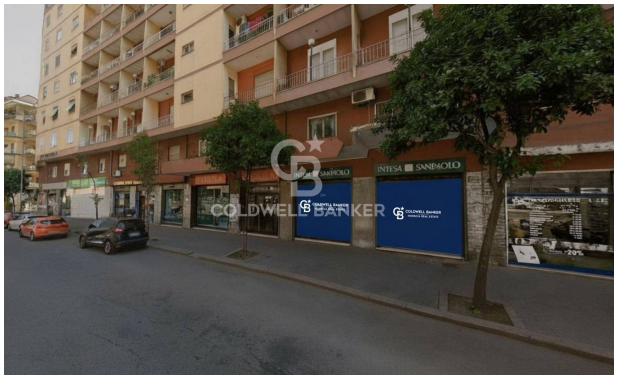

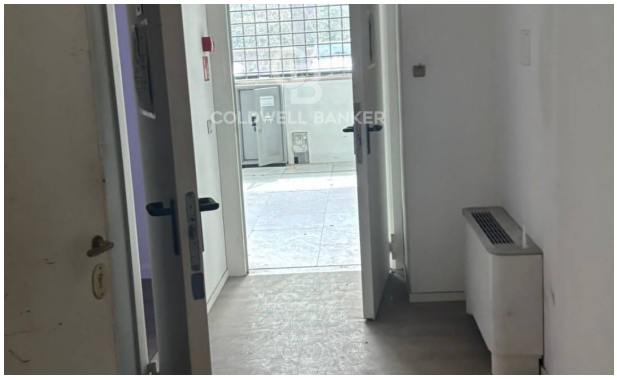

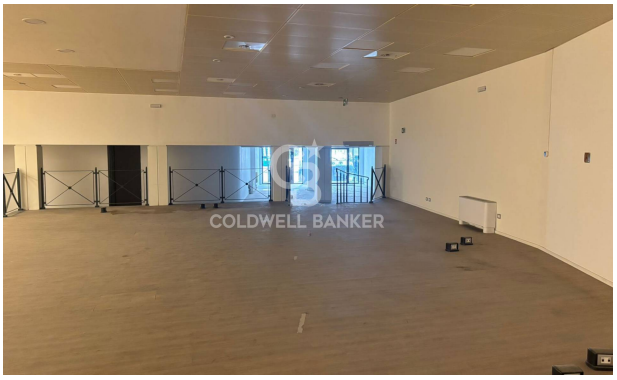

COLDWELL BANKER

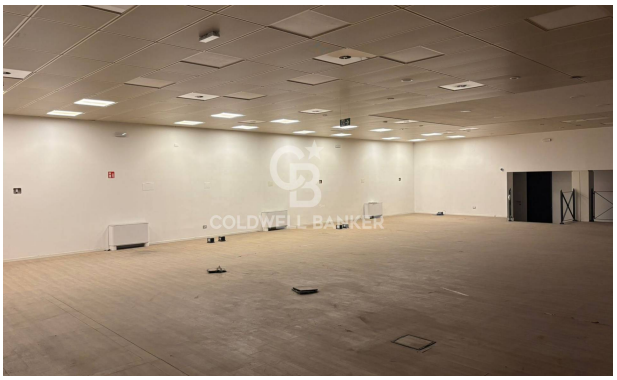
COLDWELL BANKER

COLDWELL BANKER

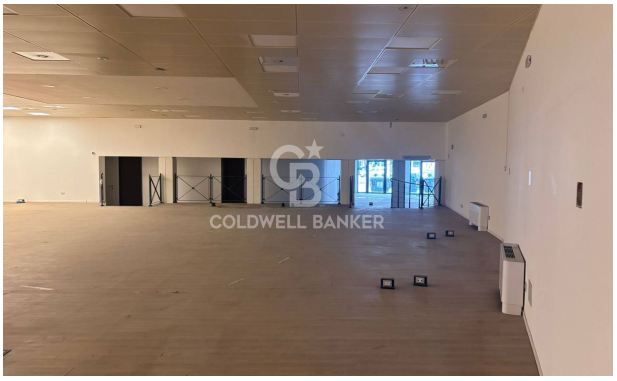
COLDWELL BANKER

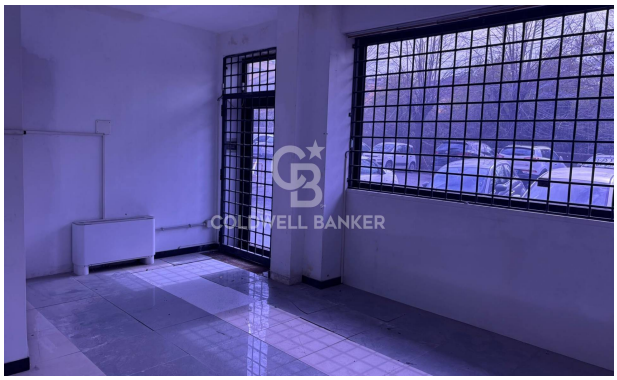
COLDWELL BANKER

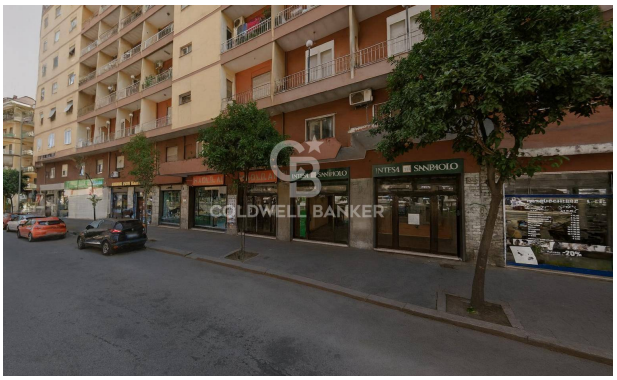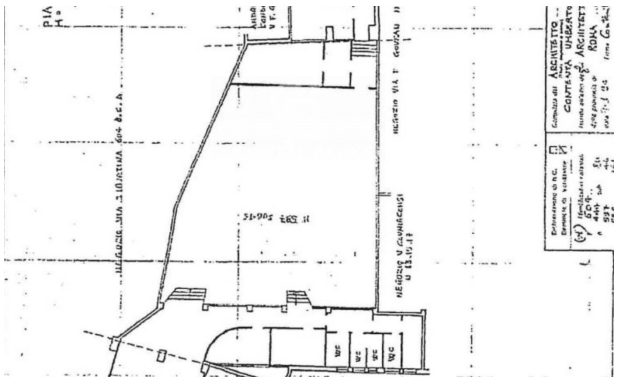
INTESA SANPAOLO
COLDWELL BANKER