Coldwell Banker Center Stella Maris
Via Nicola Fabrizi 59 - 65100 Pescara
P.IVA e C.F.: 02295360685
Tel.: (+39) 085 2121168

Appartamento indipendente in Affitto a Pescara – Zona: Zona Colli

Via Di Sotto, Pescara, 65125 (PE)

920€

Informazioni di contatto

Coldwell Banker Center Stella Maris

Coldwell Banker Center Stella Maris

Telefono: (+39) 085 2121168
Email: pescara@cbitaly.it

Descrizione

Pescara Colli – Affitto transitorio di 18 mesi – Disponibile da settembre

Immerso nella tranquillità di un appartamento con accesso da strada privata, questo elegante quadrilocale rappresenta una soluzione abitativa ideale per chi desidera privacy, comfort e una splendida vista mare.

Il vero punto di forza dell'immobile è l'ampio terrazzo di circa 80 mq, uno spazio esclusivo dove rilassarsi all'aperto, organizzare cene o semplicemente godere del panorama in totale riservatezza.

Gli interni sono ben distribuiti e curati: un accogliente soggiorno introduce alla zona giorno, affiancato da una cucina funzionale.
La zona notte offre due spaziose camere matrimoniali, una cameretta versatile e due bagni moderni entrambi dotati di doccia.
Completa la proprietà un pratico ripostiglio.

L'abitazione è inoltre dotata di comfort e sistemi di sicurezza che ne aumentano il valore: aria condizionata, zanzariere, impianto di allarme e videosorveglianza. Inclusi anche due posti auto all'interno della proprietà.

Una soluzione riservata e completa, perfetta per vivere in un contesto tranquillo senza rinunciare alla vista mare e ai principali comfort.

L'immobile è destinato esclusivamente a persone referenziate, single o coppie.
Non sono ammessi animali.

Dettagli

ID proprietà: CBI106-1150-530

Superficie: 110.00 m²

Locali: 4

Bagni: 2

Camere da letto: 3

Caratteristiche dell'immobile

- Piano: Piano terra / 1
- Stato di Conservazione: Ottimo
- Stato Attuale: Libero al rogito
- Superficie: 110.00 m²
- Locali: 4
- Camere da letto: 3
- Bagni: 2
- Cucina: Abitabile
- Posizione: Periferica
- Balconi: Presente
- Posto Auto: Scoperto
- Giardino: Privato,
- Terrazzo: Presente

Nelle Vicinanze

- Palestre
- Centri Benessere
- Campi da Calcio
- Complessi Sportivi
- Campi da Tennis
- Piste Ciclabili
- Parchi Giochi
- Stazione Ferroviaria
- Trasporti Pubblici
- Asilo
- Scuole Elementari
- Scuole Medie
- Scuole Superiori
- Bar
- Uffici postali
- Centri commerciali
- Uffici comunali
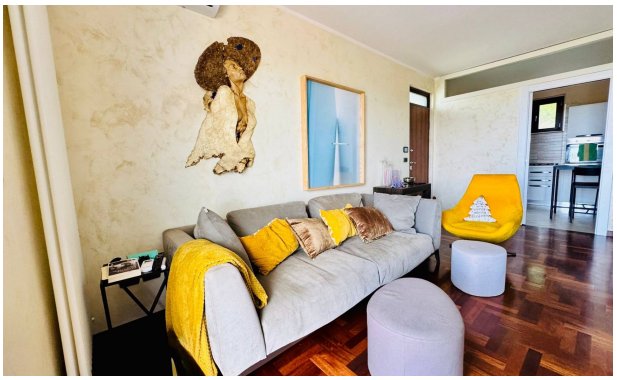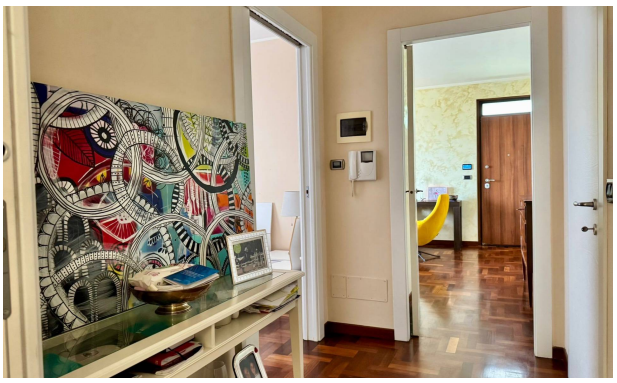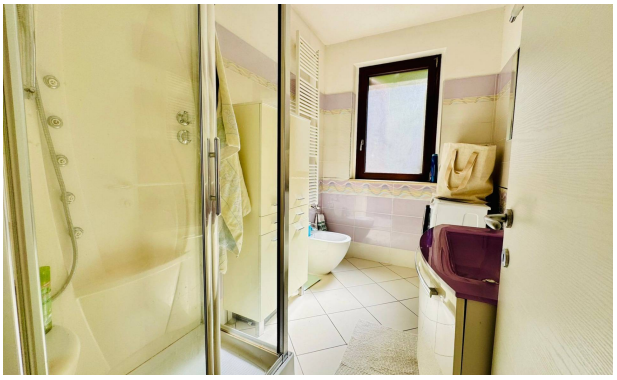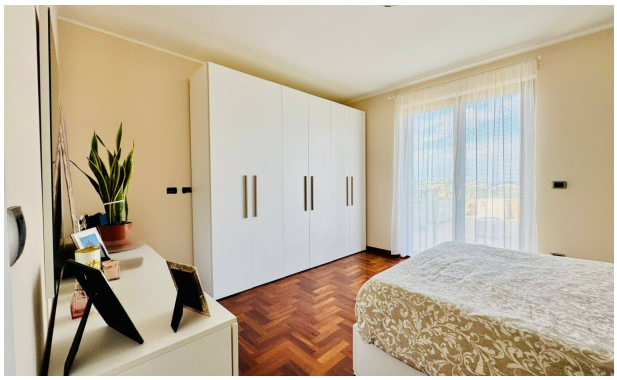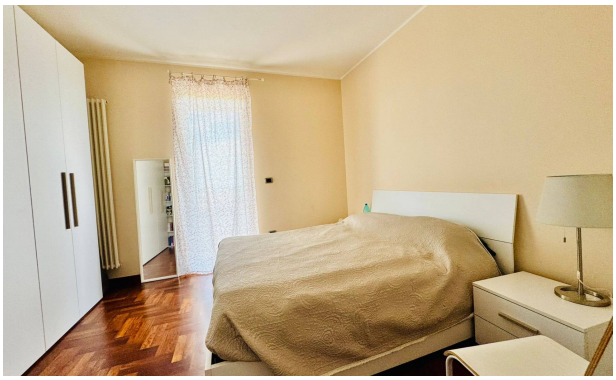
Immagini