Coldwell Banker Prime Properties
Viale Virgilio 4 - 47838 Riccione
P.IVA e C.F.: 14659311006
Tel.: 05411412040

Appartamento in Vendita a Recanati

Corso Persiani, Macerata, 62019 (MC)

128.000€

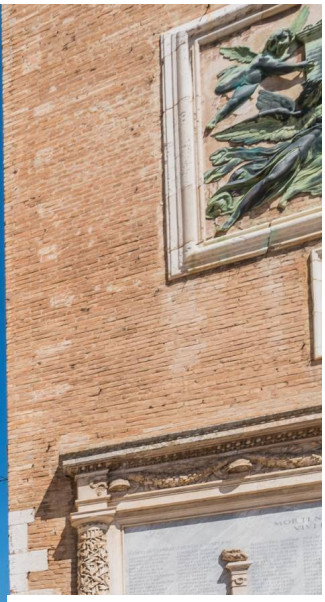

Informazioni di contatto

Coldwell Banker Prime Properties

Federica Gigio

Telefono: 393890289998
Mobile: 3890289998
Email: federica.gigio@cbitaly.it

Descrizione

Appartamento storico in Piazza Giacomo Leopardi – Recanati

Nel cuore del centro storico di **Recanati**, affacciato direttamente sulla suggestiva **Piazza Giacomo Leopardi**, proponiamo in vendita un affascinante appartamento da ristrutturare, una proprietà rara che unisce il fascino della storia a una posizione semplicemente unica.

L'immobile si sviluppa su **due livelli** e offre ambienti ampi e ricchi di potenzialità, ideali per essere reinterpretati secondo il proprio gusto.
L'affaccio è uno dei suoi elementi più preziosi: da un lato piazza Giacomo Leopardi, con il suo respiro civico e la vita quotidiana della città; dall'altro il profilo inconfondibile dei Monti Sibillini, che chiude l'orizzonte in un silenzio quasi sospeso. Due scorci opposti e complementari, entrambi accessibili dalla stessa casa.
Situato al **secondo piano**, l'appartamento è composto da cucina, soggiorno, due camere da letto e due bagni. Al piano superiore si sviluppa un ampio ambiente **open space**, luminoso e versatile, facilmente adattabile a diverse esigenze abitative.

A rendere questa dimora davvero esclusiva sono gli **affreschi originali del Settecento** che decorano le pareti interne, autentiche opere d'arte che raccontano la storia dell'edificio e conferiscono agli ambienti un fascino senza tempo. Un patrimonio architettonico raro, capace di trasformare questa proprietà in una residenza di assoluto prestigio.

Una soluzione ideale per chi desidera vivere nel cuore di una delle città più affascinanti delle Marche o per chi è alla ricerca di un immobile di valore storico da riportare al suo antico splendore.

Dettagli

ID proprietà: CBI099-1528-520897	Superficie: 155.00 m²
Locali: 5	Bagni: 2
Camere da letto: 2	

Caratteristiche dell'immobile

Piano: Su due livelli

Stato di Conservazione: Da ristrutturare

Stato Attuale: Libero al rogito

Superficie: 155.00 m²

Locali: 5

Camere da letto: 2

Bagni: 2

Cucina: Abitabile

Posizione: Centrale

Immagini

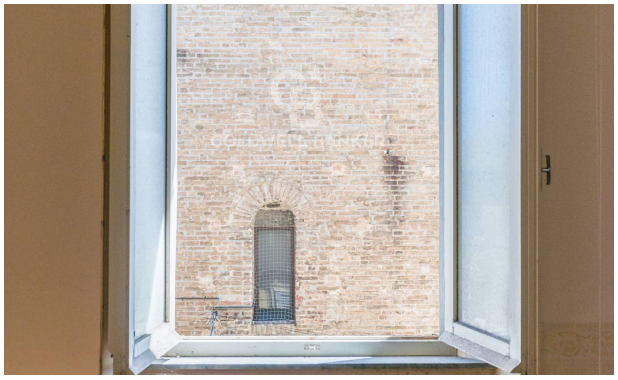

COLDWELL BANKER

COLDWELL BANKER

COLDWELL BANKER

COLDWELL BANKER

COLDWELL BANKER

COLDWELL BANKER

COLDWELL BANKER

COLDWELL BANKER

COLDWELL BANKER

COLDWELL BANKER

COLDWELL BANKER

COLDWELL BANKER

COLDWELL BANKER

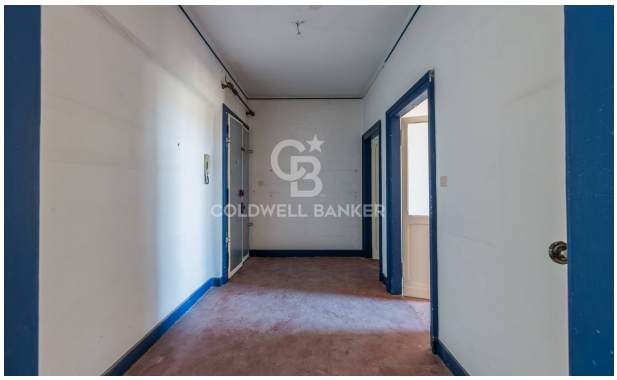
COLDWELL BANKER

COLDWELL BANKER

COLDWELL BANKER

COLDWELL BANKER

COLDWELL BANKER

COLDWELL BANKER

COLDWELL BANKER

COLDWELL BANKER

COLDWELL BANKER

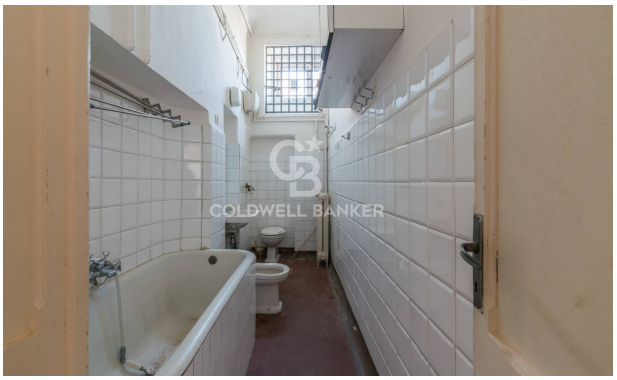
COLDWELL BANKER

COLDWELL BANKER

COLDWELL BANKER

COLDWELL BANKER

COLDWELL BANKER

COLDWELL BANKER

COLDWELL BANKER

COLDWELL BANKER

COLDWELL BANKER

COLDWELL BANKER

COLDWELL BANKER

COLDWELL BANKER

COLDWELL BANKER

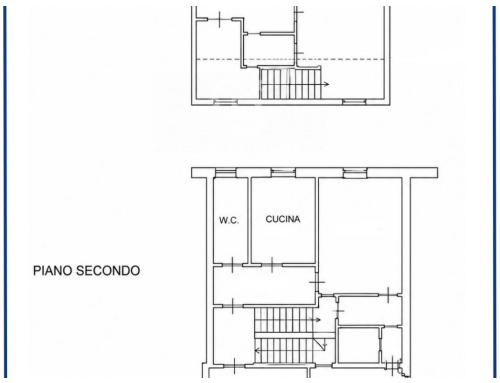
W.C.
CUCINA
PIANO SECONDO