Coldwell Banker Mondelli & Co.
Via Piave 27 - 84043 Agropoli
P.IVA e C.F.: 04952390658
Tel.: 0974 825805

Appartamento in Vendita a Salerno – Zona: TORRIONE

Via Giuseppe Centola, Salerno, 84127 (SA)

198.000€

Informazioni di contatto

Coldwell Banker Mondelli & Co.
Costabile Mondelli

Descrizione

TORRIONE ? Ampio appartamento 110 mq a pochi passi dal mare

Nel cuore di Torrione, in **via Poseidonia**, proponiamo in vendita un **appartamento** di circa **110 mq** situato al **primo piano** di uno stabile tranquillo e ben tenuto.
L'immobile è composto da ingresso, cucina, soggiorno, due camere da letto ? di cui una con balcone con affaccio su via Poseidonia ? bagno e ripostiglio.
L'appartamento necessita di interventi di ristrutturazione, offrendo la possibilità di personalizzare completamente gli ambienti secondo le proprie esigenze.
La posizione è uno dei principali punti di forza: l'immobile si trova a **pochi passi dal mare** e nelle immediate vicinanze di tutti i principali servizi, attività commerciali, scuole e mezzi pubblici.
Grazie alla distribuzione degli spazi e alla posizione strategica, la soluzione risulta ideale sia come abitazione principale sia come studio professionale o investimento locativo.
Le immagini presenti nell'annuncio includono rendering puramente illustrativi, realizzati per mostrare una possibile ipotesi di ristrutturazione e arredo dell'immobile.

Dettagli

ID proprietà: CBI087-891-52534	Superficie: 112.00 m²
Locali: 4	Bagni: 1
Classe Energetica: D	Camere da letto: 3

Caratteristiche dell'immobile

Piano: 1 / 6	Stato di Conservazione: Buono
Stato Attuale: Libero al rogito	Superficie: 112.00 m²
Locali: 4	Camere da letto: 3
Bagni: 1	Cucina: Abitabile
Posizione: Centrale	Balconi: Presente

Immagini

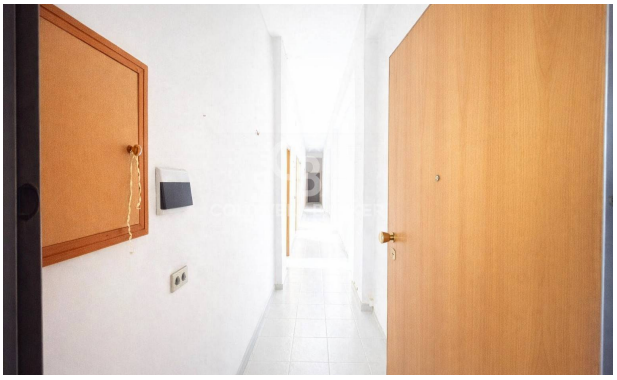

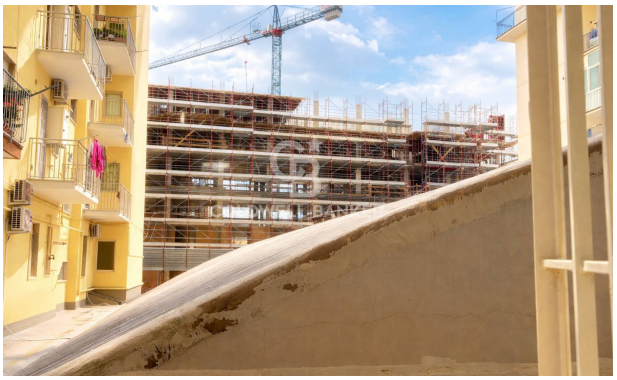

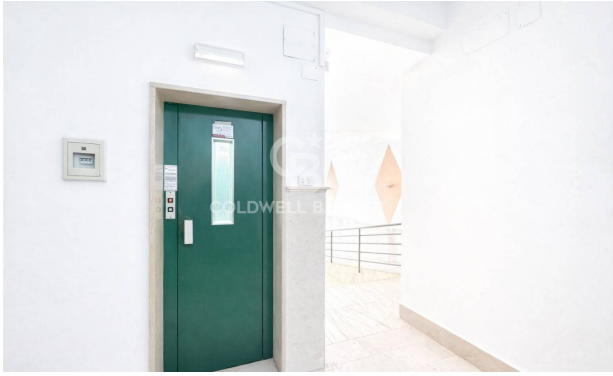

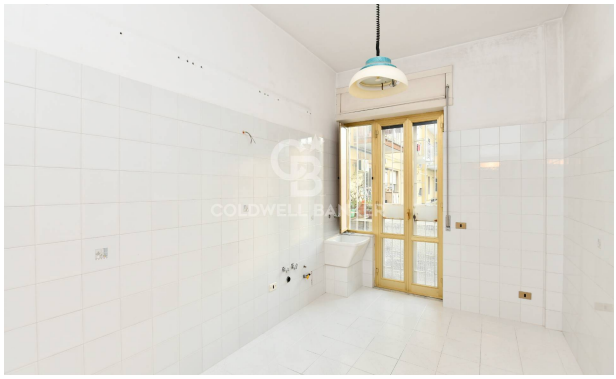

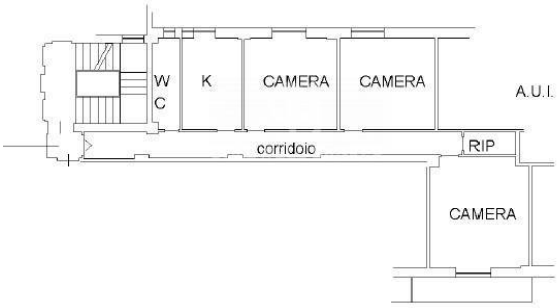
W
C
K
CAMERA
CAMERA
A.U.I.
corridoio
RIP
CAMERA

Bagno
Cucina
Soggiorno
Camera da letto
Camera da letto

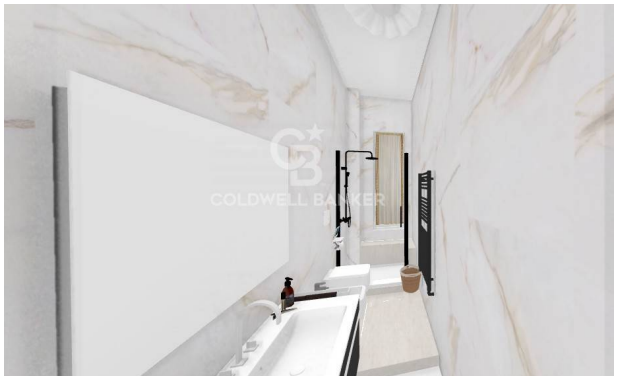

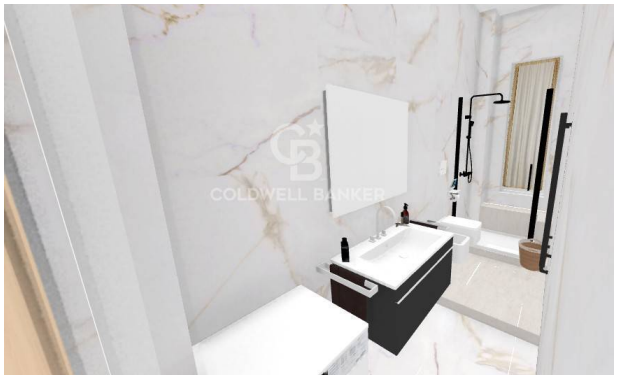

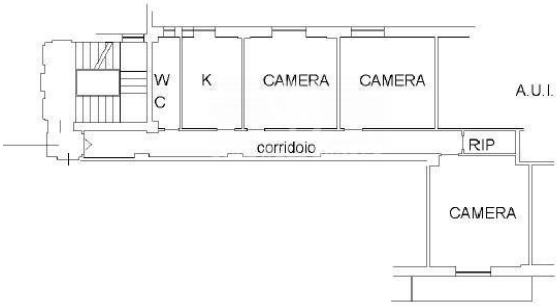
W
C
K
CAMERA
CAMERA
A.U.I.
corridoio
RIP
CAMERA