Coldwell Banker Gruppo Bodini
Via 95 Reggimento Fanteria, 11 - 73100 Lecce
P.IVA e C.F.: 04756020758
Tel.: (+39) 0832 099369

Appartamento in Vendita a Cavallino

Via Nazario Sauro, Lecce, 73020 (LE)

170.000€

Informazioni di contatto

Coldwell Banker Gruppo Bodini
Sonia Mancarella

Telefono: +39 0832 099369

Descrizione

CAVALLINO
In un tranquillo e riservato contesto residenziale di poche unità abitative, proponiamo in vendita spazioso e luminoso appartamento posto al **piano terra** di circa **185 mq** caratterizzato da ambienti generosi e ben distribuiti.
L'immobile, che gode di una tripla esposizione, si compone di un **ingresso**, una luminosa zona living, composta da un accogliente **soggiorno** collegato alla **zona pranzo,** una **cucina abitabile** separata con accesso diretto ad uno scoperto di pertinenza, ideale per momenti di relax all'aperto, e un bagno.
La zona notte ospita **3 ampie camere da letto** e un secondo bagno.
La soluzione rappresenta un'ottima opportunità per chi desidera vivere in un ambiente tranquillo, a pochi minuti dai principali servizi.
Ottime condizioni interne. Tutti gli ambienti sono climatizzati.
Per maggiori informazioni o per fissare una visita, non esitate a contattarci!

Dettagli

- ID proprietà: CBI069-947-133173
- Superficie: 195.00 m²
- Locali: 5
- Bagni: 2
- Classe Energetica: E EP glnr: 125.10 kwh/m²
- Camere da letto: 3

Caratteristiche dell'immobile

- Piano: Piano terra / 2
- Stato di Conservazione: Ottimo
- Stato Attuale: Libero al rogito
- Superficie: 195.00 m²
- Locali: 5
- Camere da letto: 3
- Bagni: 2
- Cucina: Abitabile
- Posizione: Centrale
- Balconi: Presente
- Doccia: Si
- Terrazzo: Presente

Nelle Vicinanze

- Palestre
- Centri Benessere
- Campi da Calcio
- Complessi Sportivi
- Campi da Tennis
- Piste Ciclabili
- Parchi Giochi
- Stazione Ferroviaria
- Trasporti Pubblici
- Asilo
- Scuole Elementari
- Scuole Medie
- Scuole Superiori
- Bar
- Uffici postali
- Centri commerciali
- Uffici comunali

Immagini

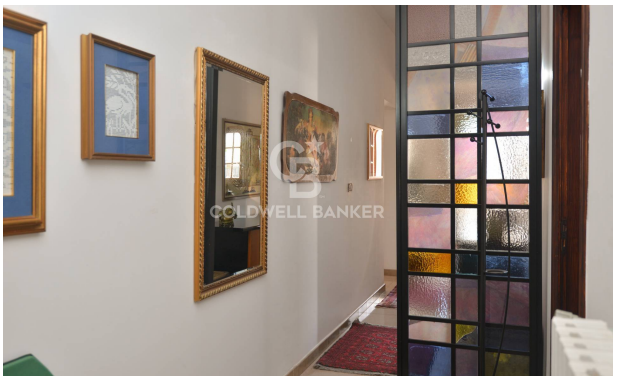

STOP

STOP

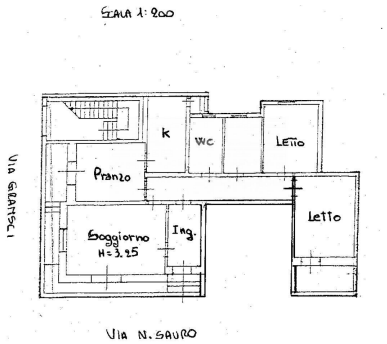
SCALA 1:200
K
WC
Letto
Pranzo
Letto
Soggiorno
H=3,25
Ing.
VIA GRAMSCI
VIA N. SAURO