Coldwell Banker Gruppo Bodini
Via 95 Reggimento Fanteria, 11 - 73100 Lecce
P.IVA e C.F.: 04756020758
Tel.: (+39) 0832 099369

Ricettivo in Vendita a Lecce – Zona: Centro storico

Piazzetta Chiesa Greca, Lecce, 73100 (LE)

2.400.000€

Informazioni di contatto

Coldwell Banker Gruppo Bodini

Loredana Latino

Telefono: +39 0832 099369
Email: loredana.latino@cbitaly.it

Descrizione

LECCE
Nel cuore della città barocca, tra gli antichi vicoli del centro storico immersi nella luce della pietra leccese e i suoi caldi e morbidi colori, si snoda il prestigioso “B&B Piazzetta Greca” di cui Coldwell Banker Lecce ha il piacere di curarne la vendita.
La proprietà, che ha una superficie totale di circa 620 mq, è un insieme di due strutture ricettive: suites ed appartamenti situati nelle vicinanze dei maggiori punti di interesse turistico e culturale della città quali Piazzetta Greca, Piazza Sant’Oronzo, la Basilica di Santa Croce e l’Anfiteatro Romano.
Tutte le soluzioni sono finemente arredate e completamente immerse nell’atmosfera della calda pietra leccese, che fa da collante tra passato e presente e da sfondo agli elementi di arredo e decorativi classici e moderni.
Le suites sono 7 e possono accogliere dalle 2 alle 5 persone.
Vi sono inoltre 4 appartamenti monolocali per due persone ed uno più grande per 6 persone.
Ad impreziosire la struttura, splendide terrazze che offrono un’incantevole vista sui tetti del centro storico e sono il luogo ideale per pranzare o cenare in tranquillità godendo di un’atmosfera unica.
La struttura completamente ristrutturata si presta ad essere anche riconvertita ad abitazione privata.
Lecce, capitale del barocco è a 40 km dall’aeroporto di Brindisi, 150 km dall’aeroporto di Bari, a 15 km dalla costa Adriatica e a 18 km dalle spiagge del mar Ionio.

Dettagli

ID proprietà: CBI069-553-132198

Superficie: 800.00 m²

Locali: 14

Bagni: 14

Classe Energetica: D EP glnr: 140.00 kwh/m²

Caratteristiche dell'immobile

Piano: Multipiano / 2

Stato di Conservazione: Ristrutturato

Stato Attuale: Libero al rogito

Superficie: 800.00 m²

Locali: 14

Bagni: 14

Cucina: Angolo cottura

Posizione: Centrale

Nelle Vicinanze

- Palestre
- Centri Benessere
- Campi da Calcio
- Complessi Sportivi
- Campi da Tennis
- Piste Ciclabili
- Parchi Giochi
- Stazione Ferroviaria
- Trasporti Pubblici
- Asilo
- Scuole Elementari
- Scuole Medie
- Scuole Superiori
- Bar
- Uffici postali
- Centri commerciali
- Uffici comunali
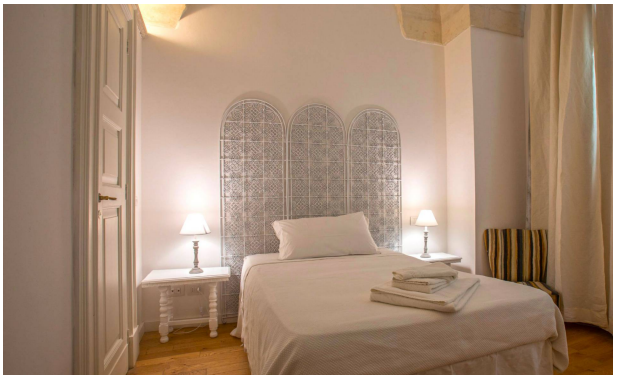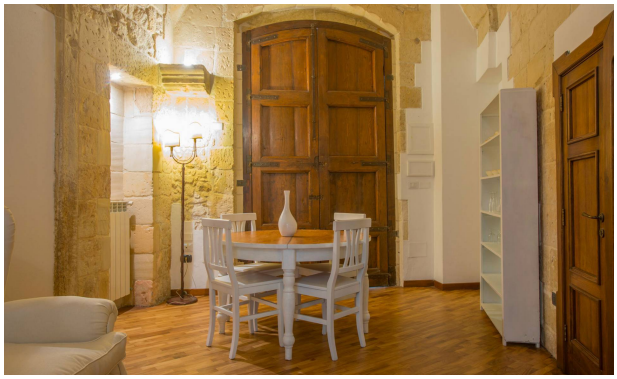
Immagini