Coldwell Banker Royal RE
Via Cortina d'Ampezzo n.325 - 00135 Roma
P.IVA e C.F.: 11289961002
Tel.: (+39) 06 35509864

Appartamento in Vendita a Roma – Zona: Cortina d'Ampezzo

Via Roccaraso, Roma, 00135 (RM)

520.000€

Informazioni di contatto

Coldwell Banker Royal RE
Gian Paolo Latini

Telefono: (+39) 06 35509864
Mobile: (+39) 339 2772929
Email: gianpaolo.latini@cbitaly.it

Descrizione

VIA ROCCARASO – APPARTAMENTO IN VENDITA – € 520.000,00

In via Roccaraso, vendesi appartamento posto catastalmente al primo piano ma, dato il dislivello del terreno su cui insiste, affaccia interamente da terzo piano.
L'immobile è di circa 140 mq e planimetricamente risulta essere così composto: doppio ingresso, salone doppio a cui si accede al terrazzo, cucina con balconcino di servizio, due camere da letto – una delle quali con accesso ad un secondo terrazzo – cameretta con bagno finestrato en suite, un ulteriore bagno con finestra, un ulteriore balcone. Completa la proprietà un posto auto condominiale coperto a rotazione. L'immobile è da ristrutturare. Riscaldamento autonomo. La palazzina sarà oggetto di ristrutturazione a breve. Cl.En.G

prezzo richiestio € 520.000,00

Dal 1906 Coldwell Banker si distingue per offrire servizi immobiliari a 360° sia per l'intermediazione di immobili residenziali che di immobili commerciali. Coldwell Banker è il marchio di Real Estate dalla tradizione più longeva negli Stati Uniti che può contare su un network di oltre 98.000 agenti immobiliari, 3.600 uffici presenti in 50 Stati. Il marchio Coldwell Banker è inoltre riconosciuto per creare servizi innovativi per i consumatori. Per esempio è il primo brand ad aver incrementato le prestazioni/potenzialità del sito www.coldwellbanker.com rendendolo visibile anche su smartphone, Iphone ed è stato inoltre il primo brand a sfruttare la forza e l'importanza dei video nella promozione di immobili

Dettagli

ID proprietà: CBI046-198-50350	Superficie: 140.00 m²
Locali: 5	Bagni: 2
Classe Energetica: G EP glnr: 175.00 kwh/m²	Camere da letto: 3

Caratteristiche dell'immobile

Piano: 3 / 4

Stato di Conservazione: Da ristrutturare

Stato Attuale: Libero al rogito

Superficie: 140.00 m²

Locali: 5

Camere da letto: 3

Bagni: 2

Cucina: Presente

Posizione: Zona residenziale

Ascensore: 1

Balconi: Presente

Posto Auto: Coperto

Terrazzo: Presente

Immagini

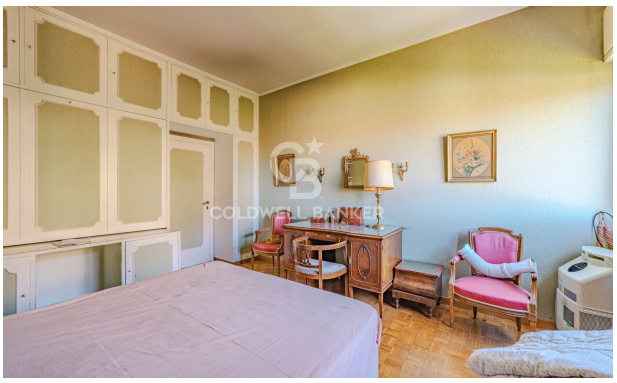
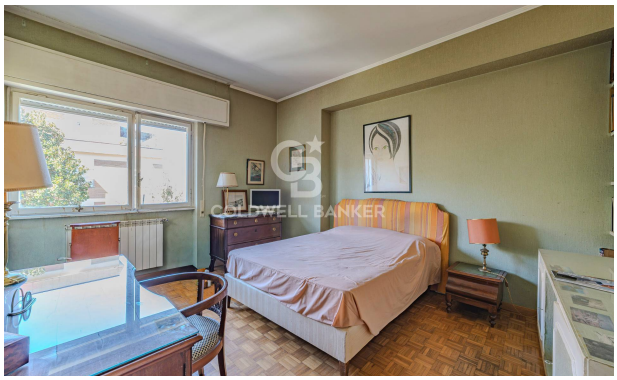

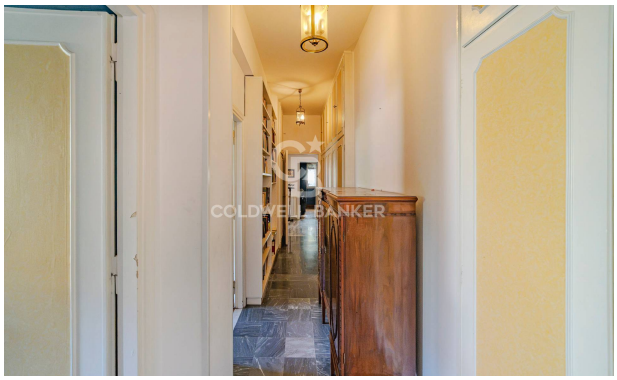

COLDWELL BANKER

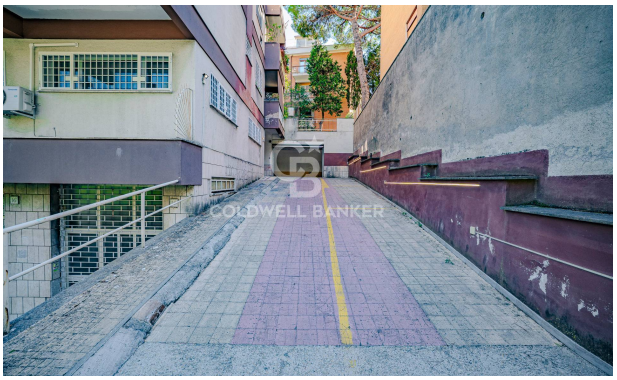
COLDWELL BANKER

COLDWELL BANKER

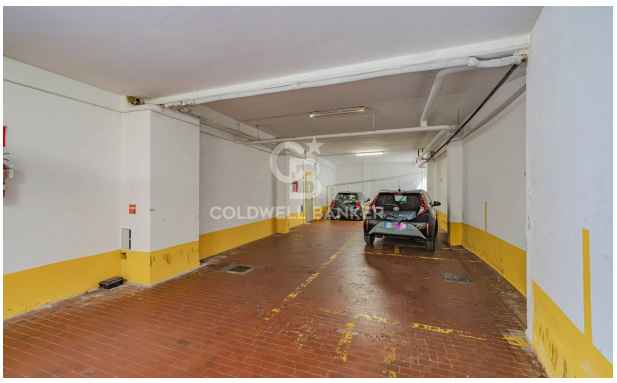
COLDWELL BANKER

COLDWELL BANKER

COLDWELL BANKER