Coldwell Banker Royal RE
Via Cortina d'Ampezzo n.325 - 00135 Roma
P.IVA e C.F.: 11289961002
Tel.: (+39) 06 35509864

Appartamento in Vendita a Roma – Zona: Cassia

Via San Godenzo, Roma, 00189 (RM)

480.000€

Informazioni di contatto

Coldwell Banker Royal RE

Gian Paolo Latini

Telefono: (+39) 06 35509864
Mobile: (+39) 339 2772929
Email: gianpaolo.latini@cbitaly.it

Descrizione

VIA SAN GODENZO – APPARTAMENTO QUARTO PIANO CON TERRAZZO IN VENDITA – € 480.000

In Via San Godenzo, traversa di Via Cassia altezza ospedale san Pietro, proponiamo la vendita di un appartamento posto al quarto Piano di una palazzina in cortina con ascensore. L'appartamento è stato completamente ristrutturato di recente ed è internamente composto da ingresso, ampio soggiorno da cui si accede al terrazzo di 20 MQ circa, cucina a vista marca Stosa completa di elettrodomestici, due camere da letto di cui una con bagno en suite con doccia, ulteriore servizio con doccia e una lavanderia.
All'interno dell'immobile troviamo le seguenti caratteristiche: pavimentazione in parquet a listoni, infissi in PVC doppio vetro taglio termico, grate di sicurezza, zanzariere, condizionatori inverter caldo/freddo, porta blindata, riscaldamento centralizzato con contabilizzatori di calore. L' immobile gode di una tripla esposizione, soluzione ideale per coloro che amano vivere in un quartiere tranquillo, immersi nel verde, ma non distanti da tutti i servizi, dalle principali vie di comunicazione e dal centro cittadino.
Possibilità di un box auto in affitto.

prezzo richiesto € 480.000,00

Dal 1906 Coldwell Banker si distingue per offrire servizi immobiliari a 360° sia per l'intermediazione di immobili residenziali che di immobili commerciali. Coldwell Banker è il marchio di Real Estate dalla tradizione più longeva negli Stati Uniti che può contare su un network di oltre 98.000 agenti immobiliari, 3.600 uffici presenti in 50 Stati.
Il marchio Coldwell Banker è inoltre riconosciuto per creare servizi innovativi per i consumatori. Per esempio è il primo brand ad aver incrementato le prestazioni/potenzialità del sito www.coldwellbanker.com rendendolo visibile anche su smartphone, Iphone ed è stato inoltre il primo brand a sfruttare la forza e l'importanza dei video nella promozione di immobili.

Dettagli

ID proprietà: CBI046-198-50348	Superficie: 100.00 m²
Locali: 3	Bagni: 2
Classe Energetica: G	Camere da letto: 2

Caratteristiche dell'immobile

Piano: 4 / 5

Stato di Conservazione: Ristrutturato

Stato Attuale: Libero al rogito

Superficie: 100.00 m²

Locali: 3

Camere da letto: 2

Bagni: 2

Cucina: A vista

Posizione: Zona residenziale

Ascensore: 1

Terrazzo: Presente

Immagini

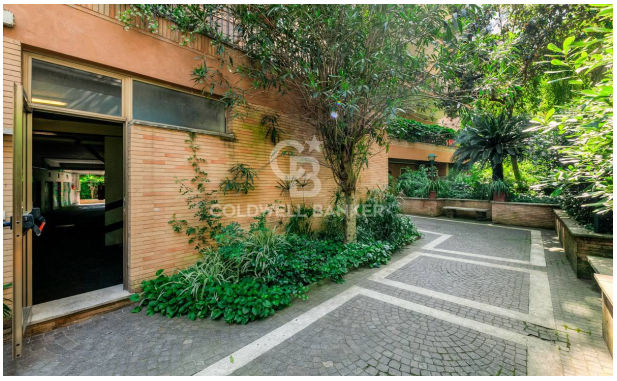

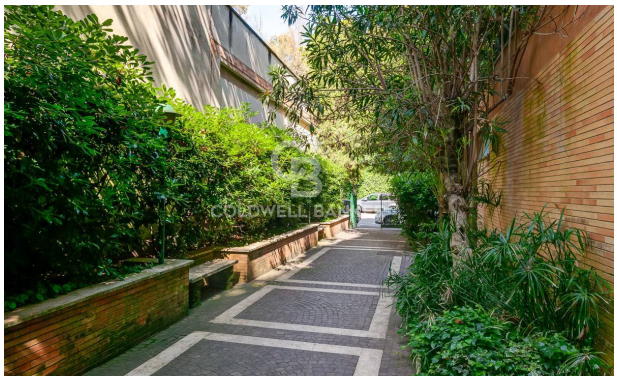

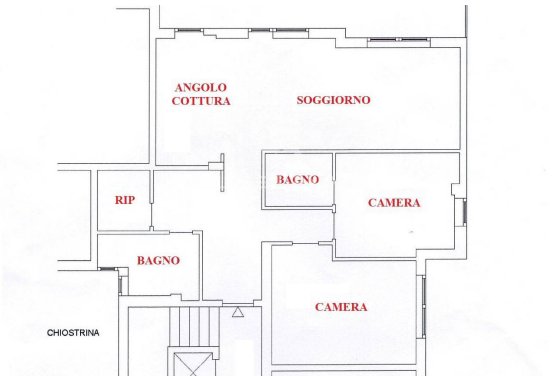
ANGOLO COTTURA
SOGGIORNO
BAGNO
CAMERA
RIP
BAGNO
CAMERA
CHIOSTRINA