Coldwell Banker Immobiliare Costi&Partners
Corso Umberto I 148 - 07026 Olbia
P.IVA e C.F.: 02484080904
Tel.: (+39) 0789 204019

Appartamento indipendente in Vendita a Oschiri

VICOLO DI VIA GARIBALDI, Sassari, 07027 (SS)

65.000€

Informazioni di contatto

Coldwell Banker Immobiliare Costi&Partners

Coldwell Banker Immobiliare Costi&Partners

Telefono: (+39) 0789 204019
Email: olbia@cbitaly.it

Descrizione

L’appartamento indipendente in vendita a Oschiri è una soluzione abitativa ideale per chi desidera vivere in un contesto tranquillo e riservato.

Situato su due livelli, è stato costruito nel 1970 e si presenta in uno stato attuale libero al rogito.

La sua metratura complessiva è di 138 metri quadrati, di cui 137 calpestabili, distribuiti in 7 locali, tra cui 3 camere da letto e 1 bagno.

Lo stato di conservazione è da ristrutturare, ma grazie alla sua indipendenza e alla possibilità di personalizzazione, rappresenta un’occasione unica per creare la casa dei propri sogni.

L’abitazione non è arredata, lasciando spazio alla fantasia e alle esigenze dei futuri proprietari.

L’esposizione a sud e ovest garantisce una luminosità ottimale e una piacevole vista sul paesaggio circostante.

La cucina, di ampie dimensioni, è abitabile e consente di organizzare comodamente pranzi e cene in famiglia.

Inoltre, è presente una soffitta, utile come spazio di stoccaggio.

L’appartamento si sviluppa su un totale di 2 piani, offrendo ampi spazi e la possibilità di creare differenti zone della casa.

Una soluzione perfetta per chi desidera un’abitazione indipendente e con molteplici potenzialità.

Dettagli

ID proprietà: CBI040-781-10627	Superficie: 138.00 m²
Locali: 7	Bagni: 1
Classe Energetica: G	Camere da letto: 3

Caratteristiche dell'immobile

- Piano: Su due livelli / 3
- Stato di Conservazione: Da ristrutturare
- Stato Attuale: Libero al rogito
- Superficie: 138.00 m²
- Locali: 7
- Camere da letto: 3
- Bagni: 1
- Cucina: Abitabile
- Posizione: Centrale

Nelle Vicinanze

- Campi da Calcio
- Complessi Sportivi
- Parchi Giochi
- Stazione Ferroviaria
- Asilo
- Scuole Elementari
- Scuole Medie
- Bar
- Uffici postali
- Uffici comunali
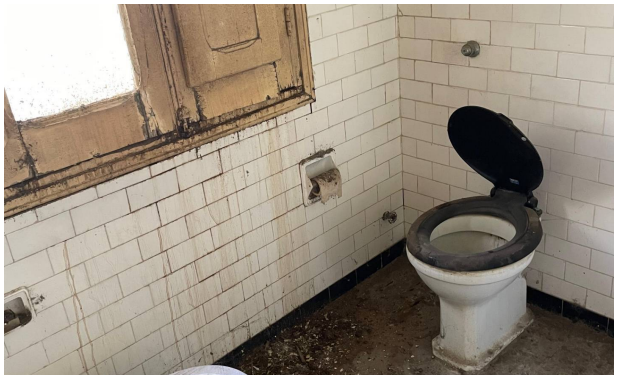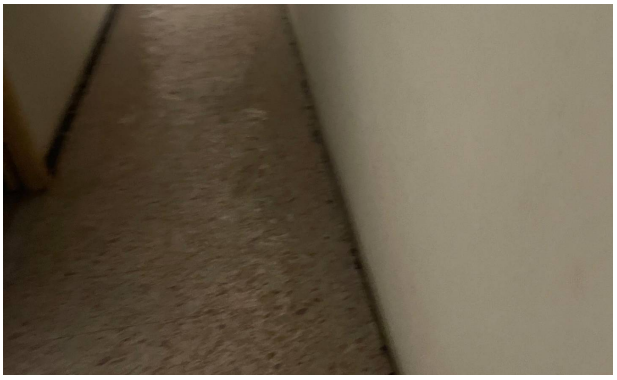
Immagini