Coldwell Banker Immobiliare Sintony
Via G. Matteotti 24 - 01100 Viterbo
P.IVA e C.F.: 02161850561
Tel.: (+39) 0761 220676

Appartamento in Vendita a Viterbo – Zona: Paradiso

Via Palmanova, Viterbo, 01100 (VT)

144.000€

Informazioni di contatto

Coldwell Banker Immobiliare Sintony

Michela Pintus

Mobile: (+39) 3476267780
Email: michela.pintus@cbitaly.it

Descrizione

Appartamento di 60 mq al piano terra con giardino in **zona residenziale, tranquilla e a pochi minuti dal centro.**
L'immobile è composto da un luminoso **soggiorno con angolo cottura**, **cameretta, camera matrimoniale** e **un bagno finestrato con doccia**. Completa la proprietà un piacevole **giardino privato**, ideale per trascorrere momenti di relax all'aperto, organizzare pranzi o cene e vivere gli spazi esterni in totale tranquillità.
La recente costruzione, la distribuzione funzionale degli ambienti e la presenza del giardino rendono questa soluzione particolarmente interessante sia per chi cerca la propria abitazione sia come investimento.
Caratteristiche principali:
60 mq

- Piano terra
- Giardino
- Soggiorno con angolo cottura
- 2 camere da letto
- 1 bagno
- Costruzione del 2016
- Zona residenziale
- Vicinanza al centro
- Impianto di aspirazione , allarme e climatizzato

Una soluzione pronta da vivere, ideale per chi desidera comfort, tranquillità e uno spazio esterno senza rinunciare alla comodità del centro.

Dettagli

ID proprietà: CBI028-424-712

Superficie: 60.00 m²

Locali: 4

Bagni: 1

Camere da letto: 2

Caratteristiche dell'immobile

Piano: Piano terra / 3

Stato di Conservazione: Buono

Stato Attuale: Libero al rogito

Superficie: 60.00 m²

Locali: 4

Camere da letto: 2

Bagni: 1

Cucina: Angolo cottura

Posizione: Semicentrale

Ascensore: 1

Giardino: Privato,

Immagini

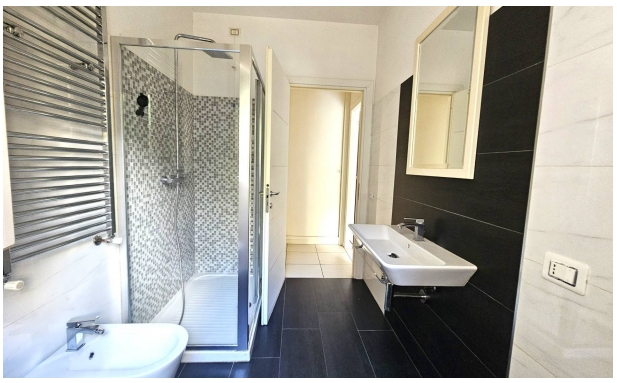

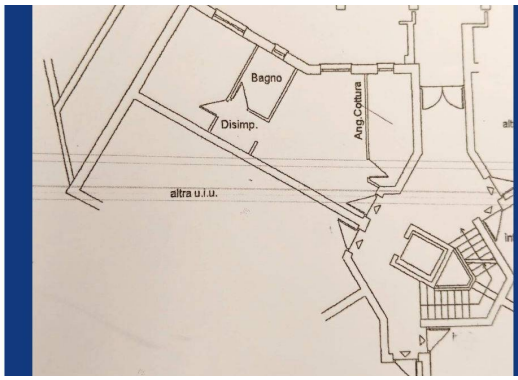
Bagno
Disimp.
Ang.Cottura
altra u.i.u.