Coldwell Banker Immobiliare Sintony
Via G. Matteotti 24 - 01100 Viterbo
P.IVA e C.F.: 02161850561
Tel.: (+39) 0761 220676

Appartamento in Vendita a Grotte di Castro

Via Fedeli Maria SS. del Suffragio, Viterbo, 01025 (VT)

89.000€

Informazioni di contatto

Coldwell Banker Immobiliare Sintony

Michela Pintus

Mobile: (+39) 3476267780
Email: michela.pintus@cbitaly.it

Descrizione

Luminoso e spazioso appartamento in vendita a Grotte di Castro, ideale per coloro che desiderano un’abitazione moderna e confortevole.

Situato al terzo piano di un elegante condominio, questo immobile si distingue per la sua ottima conservazione e la cura dei dettagli. Internamente si sviluppa su una superficie totale di 78 metri quadrati, distribuiti in un ampio e accogliente soggiorno, una cucina con angolo cottura, due luminose camere da letto e un moderno bagno.

I locali sono dotati di un efficiente sistema di riscaldamento autonomo. L’appartamento è inoltre dotato di un balcone, ideale per godere del panorama e rilassarsi all’aria aperta, e di un comodo box auto singolo, perfetto per parcheggiare la propria auto in sicurezza. Il condominio è di recente costruzione.
Le spese condominiali ammontano a soli 16 euro al mese, rendendo questa soluzione ancora più interessante per chi cerca una casa senza oneri eccessivi. La posizione è strategica, in una zona residenziale tranquilla e ben servita, a pochi passi dai principali servizi e dalle vie principali della città.

L’appartamento è inoltre in ottimo stato di manutenzione. In sintesi, un immobile dalle caratteristiche ideali per chi cerca un’abitazione comoda, funzionale e moderna, senza rinunciare alla tranquillità e alla bellezza del paesaggio circostante.

Non perdete l’opportunità di acquistare questo appartamento unico nel suo genere a Grotte di Castro.

Dettagli

ID proprietà: CBI028-423-473	Superficie: 78.00 m²
Locali: 3	Bagni: 1
Classe Energetica: E EP glnr: 109.48 kwh/m²	Camere da letto: 2

Caratteristiche dell'immobile

Piano: 3 / 3

Stato di Conservazione: Ottimo

Superficie: 78.00 m²

Locali: 3

Camere da letto: 2

Bagni: 1

Cucina: Angolo cottura

Balconi: Presente

Box: Singolo
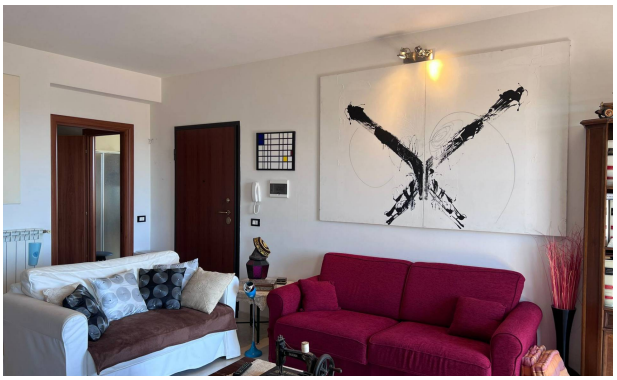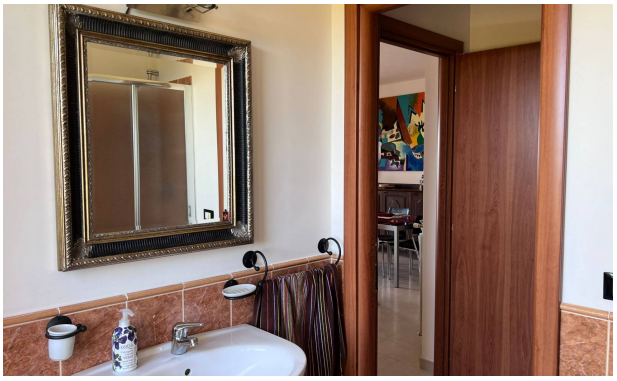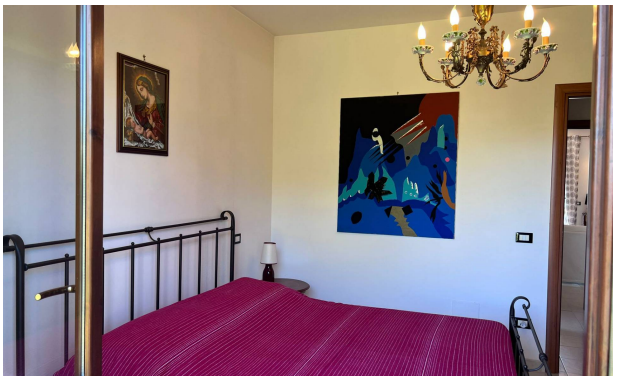
Immagini