Coldwell Banker First
Via Washington 15 - 20146 Milano
P.IVA e C.F.: 06488650968
Tel.: (+39) 02 48029106

2 locali in Affitto a Milano – Zona: Garibaldi

Via Pinamonte Da Vimercate, Milano, 20121 (MI)

2.000€

Informazioni di contatto

Coldwell Banker First

Luisa Tesa

Telefono: 0248029106
Mobile: 3385033731
Email: luisa.tesa@cbitaly.it

Descrizione

Raffinato Bilocale con terrazzo
A pochi passi dalla fermata della metropolitana “Moscova” proponiamo in locazione all’interno di stabile signorile con servizio di portineria luminoso appartamento con terrazzo sito all’ultimo piano.
Internamente la soluzione é completamente arredata e composta da: soggiorno con accesso al gradevole terrazzino (ca 16mq), cucina con balcone, camera matrimoniale e bagno con doccia
L’appartamento risulta molto luminoso grazie alla doppia esposizione e silenzioso in quanto Via Pinamonte da Vimercate ha un solo senso di marcia.
Dotato di impianto di allarme e climatizzazione
Posto bici nel cortile condominiale.
Richiesta mensile di 2.000 Euro + 250,00 Euro ca di spese di condominio comprensive di riscaldamento e servizio di portineria.

Dettagli

ID proprietà: CBI002-488-25	Superficie: 68.00 m²
Locali: 2	Bagni: 1
Classe Energetica: F	Camere da letto: 1

Caratteristiche dell'immobile

Piano: 5 / 5	Stato di Conservazione: Ristrutturato
Stato Attuale: Libero al rogito	Superficie: 68.00 m²
Locali: 2	Camere da letto: 1
Bagni: 1	Cucina: Cucinotto
Posizione: Centrale	Ascensore: 1
Balconi: Presente	Terrazzo: Presente

Immagini

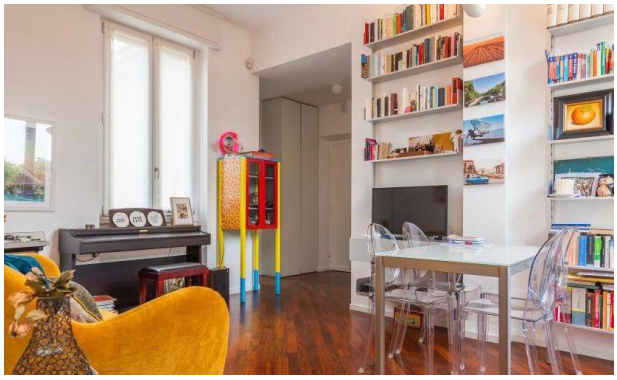

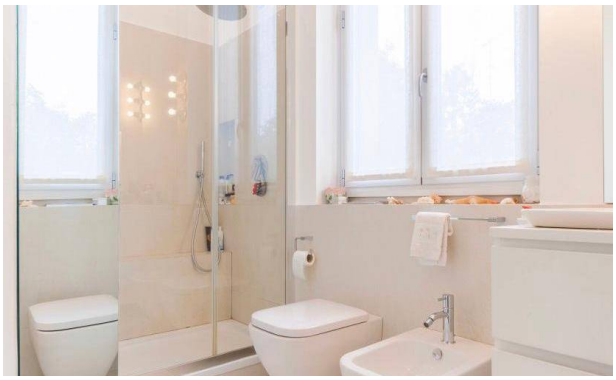

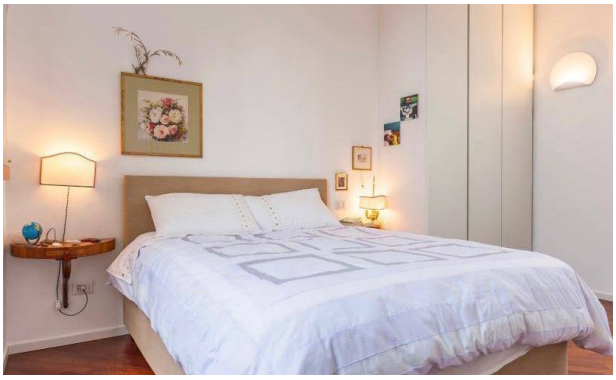

K
Camera
Living
Wc
Terrazzo
Prop. della