Coldwell Banker First
Via Washington 15 - 20146 Milano
P.IVA e C.F.: 06488650968
Tel.: (+39) 02 48029106

Attico in Vendita a Domodossola

corso attilio moneta, Verbano-Cusio-Ossola, VB

425.000€

Informazioni di contatto

Coldwell Banker First
Niccolò Risi

Telefono: (+39) 02 48029106
Mobile: (+39) 334 8090382
Email: niccolo.risi@cbitaly.it

Descrizione

Un progetto d’autore nel cuore di Domodossola
Ci sono appartamenti che vengono ristrutturati. E poi ci sono progetti che trasformano il modo di abitare. Appartamento Blu è uno di questi.
Integralmente riprogettato da un affermato studio di architettura, ogni ambiente è stato studiato per offrire un perfetto equilibrio tra eleganza, funzionalità e benessere, dando vita a una residenza contemporanea nel cuore di Domodossola.
Ogni ambiente è stato ripensato con un unico filo conduttore: creare spazi belli da vivere, luminosi, funzionali e ricchi di dettagli capaci di emozionare ogni giorno.
Il grande living, inondato di luce naturale, dialoga con una raffinata cucina separata da una scenografica parete vetrata, soluzione che mantiene continuità visiva senza rinunciare alla funzionalità.
Un angolo dedicato allo smart working completa la zona giorno, rendendo la casa perfetta anche per chi lavora da remoto.
La zona notte del quarto piano ospita una camera matrimoniale e un elegante bagno caratterizzato dalle ceramiche esagonali blu, ormai segno distintivo dell’intero progetto.
Salendo la scala interna si accede ad uno spazio completamente diverso.
Una vera **Guest Suite indipendente**, raggiungibile anche direttamente dal vano scala condominiale.
Uno spazio esclusivo pensato per accogliere amici e familiari oppure vivere una personale area benessere.
Qui trovano posto living, una zona notte, ed il bagno con area benessere una sauna gestibile da remoto e filodiffusione trasformando il piano superiore in un ambiente riservato e versatile
Ogni scelta progettuale racconta la cura con cui è stata realizzata questa casa: il parquet in rovere naturale, gli elementi di design su misura, la palette cromatica che richiama il blu, i bagni contemporanei e i materiali di alto standing rendono l’appartamento immediatamente riconoscibile.
Appartamento Blu. Quando l’architettura diventa un modo di abitare.

Dettagli

ID proprietà: CBI002-488-216	Superficie: 120.00 m²
Locali: 3	Bagni: 2
Classe Energetica: E	Camere da letto: 2

Caratteristiche dell'immobile

Piano: 4 / 5

Stato di Conservazione: Ristrutturato

Stato Attuale: Libero al rogito

Superficie: 120.00 m²

Locali: 3

Camere da letto: 2

Bagni: 2

Cucina: Abitabile

Posizione: Centrale

Ascensore: 1

Balconi: Presente

Immagini

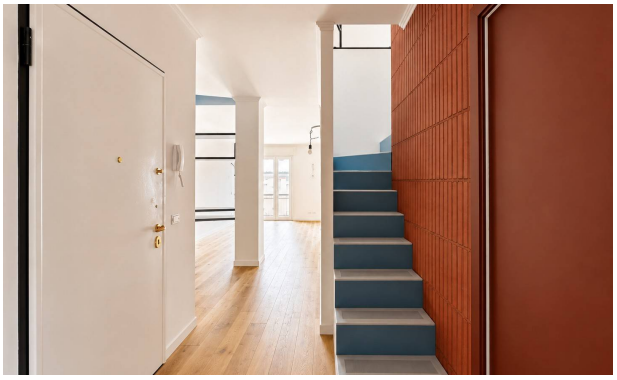

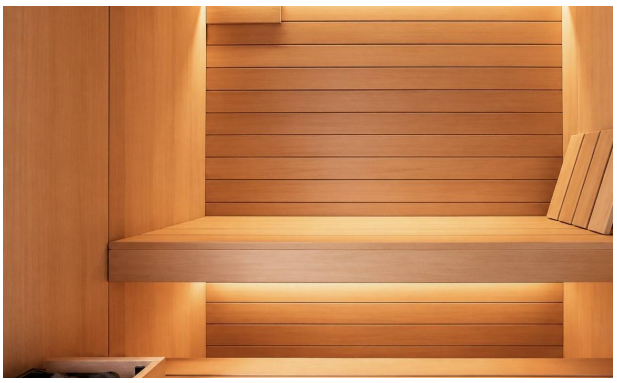

SAUNA
REMOTE
effegibi
70
80
60
90
MOOD
LIGHT
ON-OFF
CHANGE
50°C
100°C

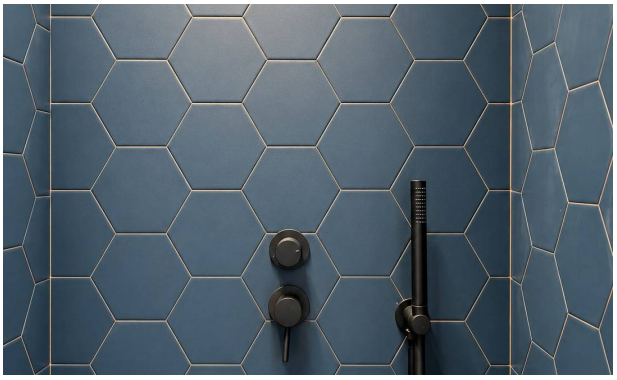

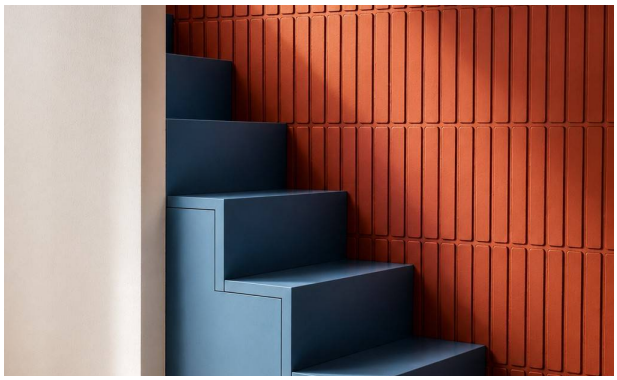

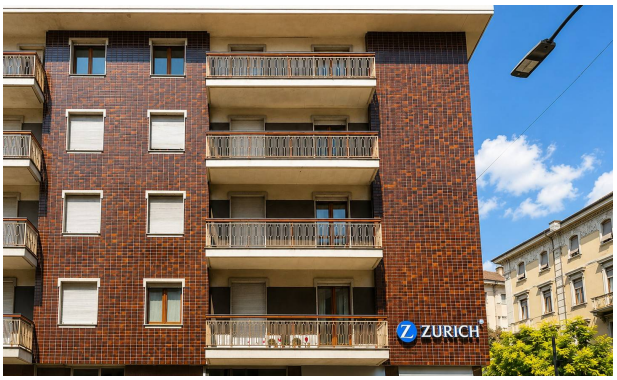
ZURICH

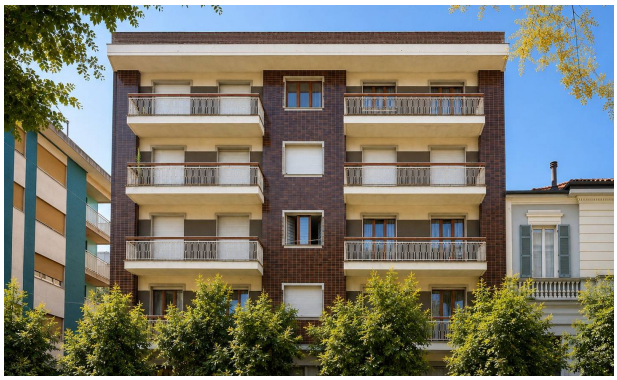

ZONA GIORNO
0.85
2.10
0.80
SERV.IGI

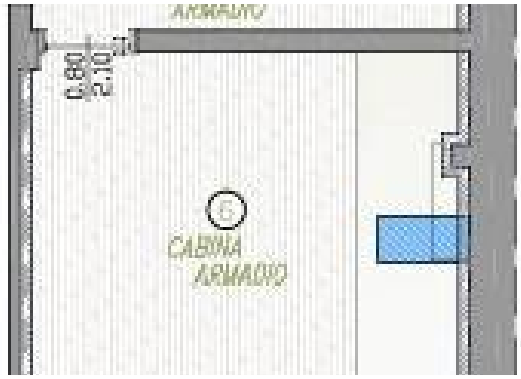
0.80
2.10
CABINA
ARMADIO