Coldwell Banker First
Via Washington 15 - 20146 Milano
P.IVA e C.F.: 06488650968
Tel.: (+39) 02 48029106

2 locali in Vendita a Milano – Zona: De Angeli/ Vercelli/ Washinghton

volterra, Milano, MI

395.000€

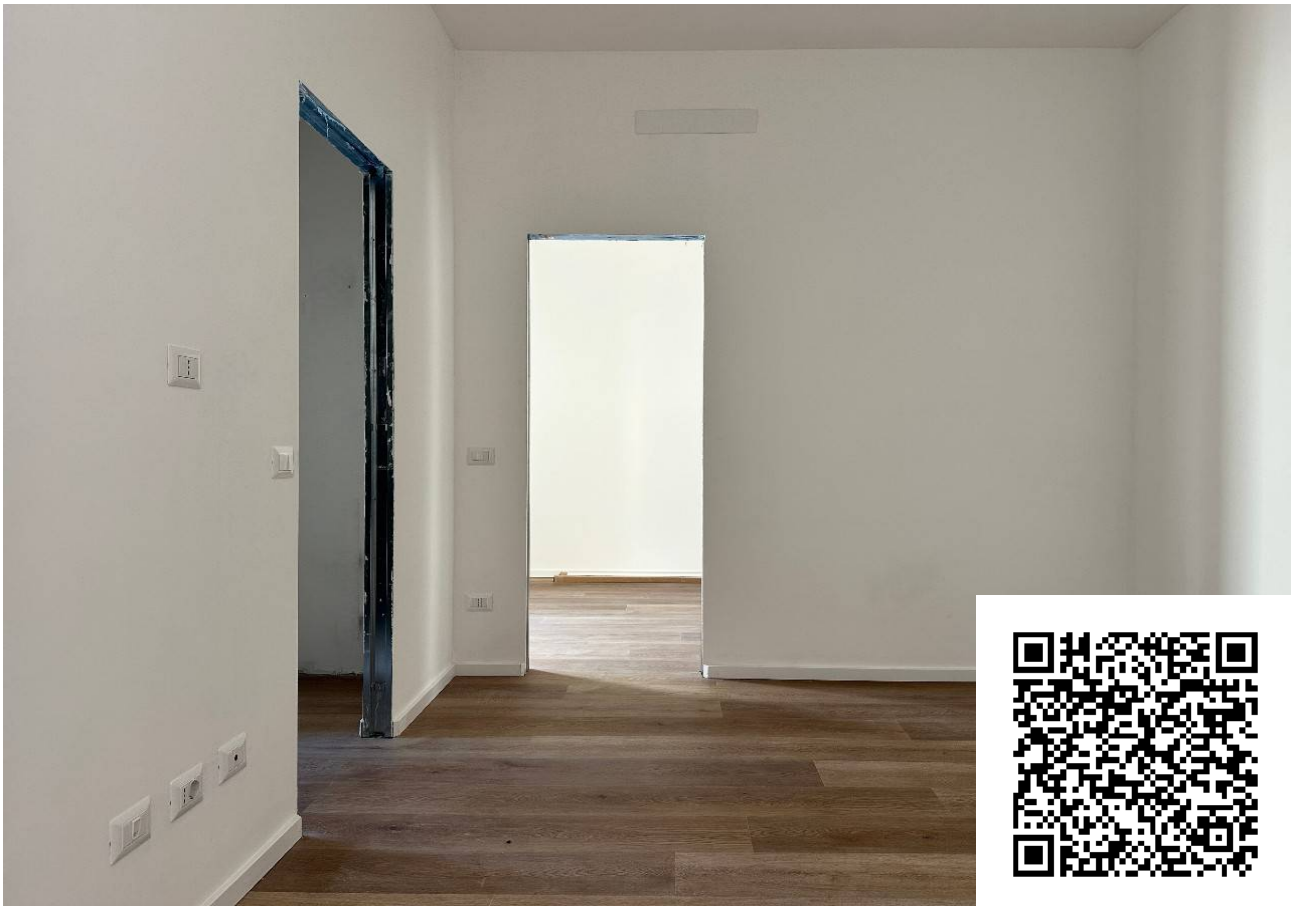

Informazioni di contatto

Coldwell Banker First

Luisa Tesa

Telefono: 0248029106
Mobile: 3385033731
Email: luisa.tesa@cbitaly.it

Descrizione

Bilocale con terrazzo
Proponiamo in tranquilla laterale di Via Washington, all’interno di stabile anni 50 con portineria 1/2 giornata, appartamento integralmente ristrutturato con finiture di ottima qualità e cosi meglio descritto:
Ingresso, zona living con angolo cottura ed accesso al terrazzo di mq 22 ca, bagno finestrato con doccia, camera da letto matrimoniale con accesso al terrazzo.
Di pertinenza una cantina al piano interrato
Molto luminoso in quanto interamente esposto a Sud e silenzioso in quanto affacciato sull’interno.
Riscaldamento centralizzato e dotato di predisposizione per impianto di condizionamento, infissi in pvc con vetrocamera, tapparelle motorizzate.
Soluzione ideale in ottica di investimento.

Dettagli

- ID proprietà: CBI002-486-187
- Superficie: 55.00 m²
- Locali: 2
- Bagni: 1
- Classe Energetica: D
- Camere da letto: 1

Caratteristiche dell'immobile

- Piano: 1 / 6
- Stato di Conservazione: Ristrutturato
- Stato Attuale: Libero al rogito
- Superficie: 55.00 m²
- Locali: 2
- Camere da letto: 1
- Bagni: 1
- Cucina: A vista
- Posizione: Centrale
- Ascensore: 1
- Terrazzo: Presente

Immagini

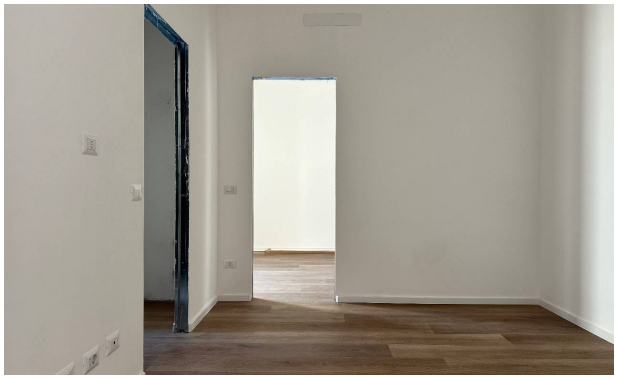

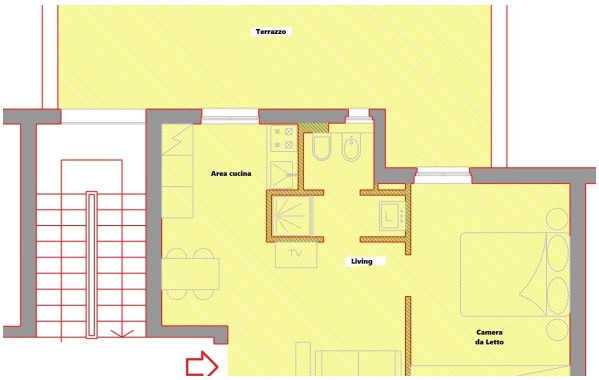
Terrazzo
Area cucina
TV
Living
Camera
da Letto