Coldwell Banker First
Via Washington 15 - 20146 Milano
P.IVA e C.F.: 06488650968
Tel.: (+39) 02 48029106

2 locali in Affitto a Milano

Via Savona, Milano, 20144 (MI)

1.250€

Informazioni di contatto

Coldwell Banker First

Luisa Tesa

Telefono: 0248029106
Mobile: 3385033731
Email: luisa.tesa@cbitaly.it

Descrizione

Nel vivace quartiere di Via Savona, all’interno di un elegante stabile con servizio di portineria, proponiamo in locazione un appartamento recentemente ristrutturato, situato al settimo piano ed estremamente silenzioso.
L’immobile internamente é così distribuito:
Zona living con cucina e balcone, camera da letto , bagno finestrato oltre ad ampia zona ingresso/disimpegno
Riscaldamento centralizzato, predisposizione aria condizionata.
Canone mensile euro 1.250 oltre a spese condominiali (euro 200) comprensive di riscaldamento centralizzato e servizio di portineria.

Dettagli

- ID proprietà: CBI002-486-180
- Superficie: 45.00 m²
- Locali: 2
- Bagni: 1
- Classe Energetica: F
- Camere da letto: 1

Caratteristiche dell'immobile

- Piano: 7 / 8
- Stato di Conservazione: Ristrutturato
- Stato Attuale: Libero al rogito
- Superficie: 45.00 m²
- Locali: 2
- Camere da letto: 1
- Bagni: 1
- Cucina: A vista
- Posizione: Centrale
- Ascensore: 1
- Balconi: Presente

Immagini

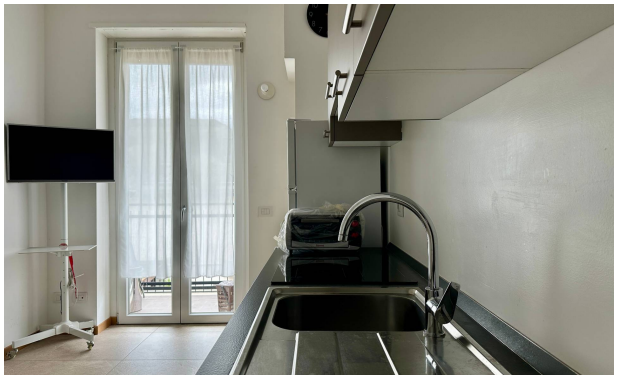

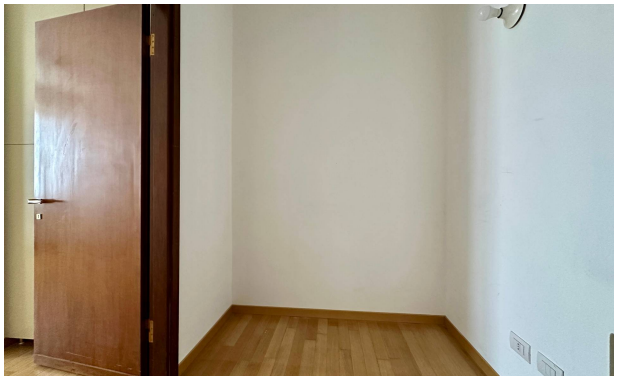

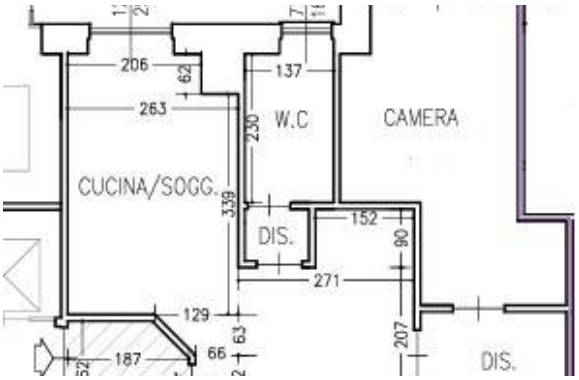
206
62
137
263
230
W.C
CAMERA
CUCINA/SOGG.
339
152
DIS.
90
271
129
63
207
187
66
DIS.