Coldwell Banker First
Via Washington 15 - 20146 Milano
P.IVA e C.F.: 06488650968
Tel.: (+39) 02 48029106

1 locale in Affitto a Milano – Zona: Milano-Genova Romolo Solari

Via Tortona, Milano, 20144 (MI)

1.000€

Informazioni di contatto

Coldwell Banker First

Luisa Tesa

Telefono: 0248029106
Mobile: 3385033731
Email: luisa.tesa@cbitaly.it

Descrizione

Monolocale ristrutturato con posto auto
Nel cuore della zona Tortona, quartiere che “respira” Moda e Design proponiamo in affitto monolocale completamente ristrutturato con materiali di ottima qualità e mai abitato.
Zona living con cucina a vista e divano letto, ampia zona armadiature, bagno finestrato con doccia.
L’appartamento è arredato con gusto e dotato di ogni comfort, tra cui aria condizionata, smart tv lcd, tapparelle elettriche, infissi in pvc con doppio vetro e porta blindata
Posizione ottimamente servita dai mezzi di superficie e perfetta per qualsiasi spostamento
A pochi passi l’Armani Silos, il Mudec e la fondazione Pomodoro

Dettagli

- ID proprietà: CBI002-486-173
- Superficie: 25.00 m²
- Locali: 1
- Bagni: 1
- Classe Energetica: F

Caratteristiche dell'immobile

- Piano: 2 / 2
- Stato di Conservazione: Ristrutturato
- Stato Attuale: Libero al rogito
- Superficie: 25.00 m²
- Locali: 1
- Bagni: 1
- Cucina: A vista
- Posizione: Centrale
- Posto Auto: Scoperto
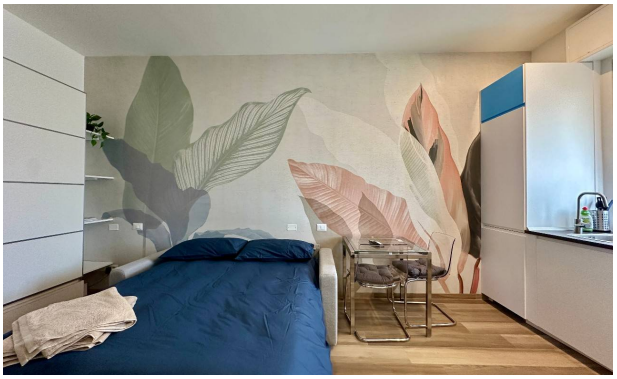
Immagini